

DAS PRAKTISCHE JAHR AN DER UNIVERSITÄTSMEDIZIN GÖTTINGEN



Eine Übersicht der ausbildenden
Kliniken und Institute
der Universitätsmedizin Göttingen

Vorwort des Studiendekans

Liebe Studierende,

in Kürze schließen Sie die ersten fünf Jahre Ihres Medizinstudiums mit dem theoretischen Teil des Staatsexamens ab. Es beginnt ihr neuer Alltag als angehende Ärztinnen und Ärzte mit dem Praktischen Jahr. Dazu gehören die Pflichttertiale in Chirurgie und Innerer Medizin sowie ein Wahltertial. Inzwischen können Sie auch als Studierende der Universitätsmedizin Göttingen die Tertiale an jeder deutschen Universitätsklinik oder deren Lehrkrankenhäusern absolvieren. Die Ableistung von Tertialen ist auch an ausgewählten Krankenhäusern im Ausland möglich.

Wir würden uns natürlich sehr freuen, wenn Sie Ihr PJ bei uns an der Universitätsmedizin Göttingen absolvieren. Wir bieten Ihnen nicht nur eine gute Ausbildung in Chirurgie und Innerer Medizin, sondern das gesamte Fächerspektrum für Ihr Wahlfach. Es ist unser Ziel, Ihnen als zukünftige Kolleginnen und Kollegen die bestmögliche praktische Ausbildung zukommen zu lassen, Sie auf dem aktuellen Stand der Forschung weiterzubilden und Sie auf diese Weise auf den mündlich-praktischen Teil der Ärztlichen Prüfung hervorragend vorzubereiten.

Um Ihnen die Übersicht zu erleichtern, stellen wir Ihnen in dieser Broschüre die Kliniken der UMG vor, in denen Sie ein Tertial Ihres Praktischen Jahres ableisten können. Falls Sie Fragen haben, können Sie gern die Ansprechpartner, am besten per Email, kontaktieren.

Ich wünsche Ihnen eine informative Lektüre und alles Gute und vor allem viel Freude für den letzten Abschnitt Ihres Medizinstudiums.

Prof. Dr. med. Lorenz Trümper
Studiendekan



Inhalt

Vorwort des Studiendekans		3
Inhalt		4
PJ Fächer, Kliniks- und Abteilungsdirektoren		
	Pflichtfach Chirurgie	6
	Pflichtfach Innere Medizin	7
	Wahlfächer	8
Chirurgie		
	Pflichtfach Chirurgie	14
	Fachrichtung: Allgemein- und Viszeralchirurgie	15
	Fachrichtung: Thorax-, Herz- und Gefäßchirurgie	16
	Fachrichtung: Unfallchirurgie	17
Innere Medizin		
	Pflichtfach Innere Medizin	19
	Fachrichtung: Gastroenterologie und Endokrinologie	20
	Fachrichtung: Hämatologie und Onkologie	21
	Fachrichtung: Kardiologie und Pneumologie	22
	Fachrichtung: Nephrologie und Rheumatologie	23

Inhalt

Wahlfächer:	Allgemeinmedizin	24
	Anästhesiologie	25
	Augenheilkunde	26
	Dermatologie	27
	Gynäkologie und Geburtshilfe	28
	Hals-, Nasen-, Ohrenheilkunde	29
	Humangenetik	30
	Kinderchirurgie	31
	Kinder- und Jugendpsychiatrie	32
	Mund-, Kiefer- und Gesichtschirurgie	33
	Neurochirurgie	34
	Neurologie	35
	Fachrichtung: Klinische Neurophysiologie	36
	Orthopädie	37
	Pädiatrie:	
	Fachrichtung: Allgemeinpädiatrie	38
	Neuropädiatrie	39
	Pädiatrische Hämatologie und Onkologie	40
	Sozialpädiatrie	41
	Kinderkardiologie, Neonatologie, päd. Intensivmedizin	42
	Palliativmedizin	43
	Pathologie	44
	Plastische Chirurgie	45
	Psychiatrie und Psychotherapie	46
	Psychosomatik und Psychotherapie	47
	Radiologie:	
	Fachrichtung: Diagnostische und Interventionelle Radiologie	48
	Strahlentherapie	49
	Neuroradiologie	50
	Nuklearmedizin	51
	Thoraxchirurgie	52
	Urologie	53
Kontakt		55
Impressum		55

PJ Fächer, Kliniks- und Abteilungsdirektoren Pflichtfach Chirurgie



ALLGEMEIN- UND VISZERAL- UND KINDERCHIRURGIE

Prof. Dr. med. Michael Ghadimi

Sekretariat

Telefon 0551 / 39-66104; 39-8700, Fax 0551 / 39-66106

info@chirurgie-goettingen.de

PJ-Ansprechpartner: Dr. med. Jan Keck

jan.keck@med.uni-goettingen.de



THORAX-, HERZ- UND GEFÄSSCHIRURGIE

Prof. Dr. med. Ingo Kutschka

Sekretariat

Telefon 0551 / 39-66001, Fax 0551 / 39-66002

thgchir@med.uni-goettingen.de

PJ-Ansprechpartner: Prof. Dr. med. A. v. Hammerstein-Equord

alexander.hammerstein@med.uni-goettingen.de



UNFALLCHIRURGIE, ORTHOPÄDIE

UND PLASTISCHE CHIRURGIE

Prof. Dr. med. Wolfgang Lehmann

Sekretariat: Telefon 0551 / 39-22462, Fax 0551 / 39-8991

unfallchirurgie@med.uni-goettingen.de

PJ-Beauftragter und -Ansprechpartner: Dr. med. Jan-Christoph Ammon

jan.ammon@med.uni-goettingen.de

Pflichtfach Innere Medizin



GASTROENTEROLOGIE UND ENDOKRINOLOGIE
Prof. Dr. med. Volker Ellenrieder
Sekretariat
Telefon 0551 / 39-66301, Fax 0551 / 39-66921
gastroendo.sekretariat@med.uni-goettingen.de
PJ-Ansprechpartner: Dr. med. Sebastian Bremer
sebastian.bremer@med.uni-goettingen.de



HÄMATOLOGIE UND ONKOLOGIE
Prof. Dr. med. Lorenz Trümper
Sekretariat
Telefon 0551 / 39-8695, Fax 0551 / 39-8587
haematologie.onkologie@med.uni-goettingen.de
PJ-Ansprechpartner: Dr. med. Wolfram Jung
wolfram.jung@med.uni-goettingen.de



KARDIOLOGIE UND PNEUMOLOGIE
Prof. Dr. med. Gerd Hasenfuß
Sekretariat
Telefon 0551 / 39-20400, Fax 0551 / 39-66389
rfaber@med.uni-goettingen.de
PJ-Beauftragter: Dr. med. Kristian Hellenkamp
kristian.hellenkamp@med.uni-goettingen.de



NEPHROLOGIE UND RHEUMATOLOGIE
Prof. Dr. med. Michael Zeisberg
Sekretariat
Telefon 0551 / 39-65309
nephrorheuma@med.uni-goettingen.de
PJ-Ansprechpartner: Prof. Dr. med. Michael Koziolk
mkoziolk@med.uni-goettingen.de

PJ Fächer, Kliniks- und Abteilungsdirektoren Wahlfächer



ALLGEMEINMEDIZIN

Prof. Dr. med. Eva Hummers

Sekretariat

Telefon 0551 / 39-22638, Fax 0551 / 39-9530

eva.hummers@med.uni-goettingen.de

PJ-Beauftragte: Dr. med. Iris Demmer

iris.demmer@med.uni-goettingen.de



ANÄSTHESIOLOGIE

Prof. Dr. med. Konrad Meissner

Sekretariat

Telefon 0551 / 39-8826, Fax 0551 / 39-8676

konrad.meissner@med.uni-goettingen.de

PJ-Beauftragter: Prof. Dr. med. Anselm Bräuer

anselm.braeuer@med.uni-goettingen.de



AUGENHEILKUNDE

Prof. Dr. med. Hans Hoerauf

Sekretariat

Telefon 0551 / 39-66776, Fax 0551 / 39-66787

augenlinik@med.uni-goettingen.de

PJ-Beauftragter: Prof. Dr. med. Nicolas Feltgen

nicolas.feltgen@med.uni-goettingen.de



DERMATOLOGIE; VENEROLOGIE UND ALLERGOLOGIE

Prof. Dr. med. Michael Schön

Sekretariat

Telefon 0551 / 39-66401; 39-66402, Fax 0551 / 39-66841

sekretariathautklinik@med.uni-goettingen.de

PJ-Beauftragte: PD. Dr. med. Undine Lippert

undine.lippert@med.uni-goettingen.de



GYNÄKOLOGIE UND GEBURTSHILFE

Prof. Dr. med. Julia Gallwas

Sekretariat

Telefon 0551 / 39-66501; Fax 0551 / 39-

direktion.ufk@med.uni-goettingen.de

PJ-Beauftragter: MUDr. med. Horst Urban

horst.urban@med.uni-goettingen.de



HALS-, NASEN-, OHRENHEILKUNDE

Prof. Dr. med. Dirk Beutner

Sekretariat

Telefon 0551 / 39-22802, Fax 0551 / 39-22809

sekretariat.hno@med.uni-goettingen.de

PJ-Beauftragter: Prof. Dr. med. Rainer Laskawi

rlaskaw@med.uni-goettingen.de

Wahlfächer



HUMANGENETIK

Prof. Dr. med. Bernd Wollnik

Sekretariat

Telefon 0551 / 39-7589, Fax 0551 / 39-9303

petra.albers@med.uni-goettingen.de

PJ-Beauftragte: Prof. Dr. med. Silke Pauli

spauli@gwdg.de



KINDER- UND JUGENDPSYCHIATRIE UND PSYCHOTHERAPIE

Prof. Dr. med. Luise Poustka

Sekretariat

Telefon 0551 / 39-66727, Fax 0551 / 39-8120

luise.poustka@med.uni-goettingen.de

PJ-Beauftragter: Dr. med. Henrik Uebel-von Sandersleben

huebel@gwdg.de



MUND-; KIEFER- UND GESICHTSCHIRURGIE

Prof. Dr. med. Dr. med. dent. Henning Schliephake

Sekretariat

Telefon 0551 / 39-8343, Fax 0551 / 39-12653

mkg@med.uni-goettingen.de

PJ-Beauftragter: Dr. med. Dr. med. dent. Philipp Kauffmann

philipp.kauffmann@med.uni-goettingen.de



NEUROCHIRURGIE

Prof. Dr. med. Veit Rohde

Sekretariat: Telefon 0551 / 39-66033, Fax 0551 / 39-8794

nchisekr@med.uni-goettingen.de

PJ-Beauftragte: Prof. Dr. med. Hans-Christoph Ludwig und

PD Dr. med. Tammam Abboud

hludwig@- / tammam.abboud@med.uni-goettingen.de



NEUROLOGIE

Prof. Dr. med. Mathias Bähr

Sekretariat: Telefon 0551 / 39-66603; -66684, Fax 0551 / 39-8405

neurolog@med.uni-goettingen.de

PJ-Beauftragter: PD Dr. med. Jens Schmidt

PJ-Ansprechpartnerin: Michaela Dewes

j.schmidt@- / michaela.dewes@med.uni-goettingen.de



NEUROLOGIE - KLINISCHE NEUROPSYCHOLOGIE

Prof. Dr. med. Walter Paulus

Sekretariat: Telefon 0551 / 39-66650, Fax 0551 / 39-8126

mkurze@med.uni-goettingen.de

PJ-Ansprechpartner:

Dr. med. Florian Klinker fklinker@med.uni-goettingen.de

Prof. Dr. med. Martin Sommer msommer@gwdg.de

Wahlfächer



ORTHOPÄDIE

Prof. Dr. med. Wolfgang Lehmann

Leiter Orthopädie: Prof. Dr. med. Jan Schmolders

Sekretariat: Telefon 0551 / 39-22782, Fax 0551 / 39-5562

orthopaedie@med.uni-goettingen.de

PJ-Beauftragter: Dr. med. Thelonius Hawellek

thelonius.hawellek@med.uni-goettingen.de



PÄDIATRIE

KLINIK FÜR KINDER- UND JUGENDMEDIZIN

Prof. Dr. med. Jutta Gärtner

Sekretariat: Telefon 0551 / 39-8035, Fax 0551 / 39-66252

kinderklinik@med.uni-goettingen.de

PJ-Beauftragter: Prof. Dr. med. Ekkehard Wilichowski

ewilich@med.uni-goettingen.de

PÄDIATRIE

ABTEILUNG NEUROPÄDIATRIE

IN DER KLINIK FÜR KINDER- UND JUGENDMEDIZIN

Prof. Dr. med. Jutta Gärtner

neuropaed@med.uni-goettingen.de



PÄDIATRIE

ABTEILUNG PÄDIATRISCHE HÄMATOLOGIE UND ONKOLOGIE

IN DER KLINIK FÜR KINDER- UND JUGENDMEDIZIN

Prof. Dr. Christof Kramm

paedonko@med.uni-goettingen.de



PÄDIATRIE

SOZIALPÄDIATRISCHES ZENTRUM (SPZ GÖTTINGEN)

IN DER KLINIK FÜR KINDER- UND JUGENDMEDIZIN

Prof. Dr. med. Knut Brockmann

spz@med.uni-goettingen.de



PÄDIATRIE

KLINIK FÜR PÄDIATRISCHE KARDIOLOGIE UND INTENSIVMEDIZIN

Prof. Dr. med. Thomas Paul

Sekretariat: Telefon 0551 / 39-66203, Fax 0551 / 39-22561

tpaul@gwdg.de

PJ-Ansprechpartner: PD Dr. med. Matthias Sigler

msigler@med.uni-goettingen.de

Wahlfächer



PALLIATIVMEDIZIN

Prof. Dr. med. Friedemann Nauck

Sekretariat

Telefon 0551 / 39-10501, Fax 0551 / 39-10502

friedemann.nauck@med.uni-goettingen.de

PJ-Beauftragter: Dr. med. Bernd Alt-Epping

bernd.alt-epping@med.uni-goettingen.de



PATHOLOGIE

Prof. Dr. med. Philipp Ströbel

Sekretariat:

Telefon 0551 / 39-66858, Fax 0551 / 39-8627

philipp.stroebel@med.uni-goettingen.de

PJ-Beauftragter: Tobias Bürger

tobias.buerger@med.uni-goettingen.de



PLASTISCHE CHIRURGIE

Prof. Dr. med. Wolfgang Lehmann

Leiter Plastische Chirurgie: PD Dr. Gunther Felmerer

Sekretariat: Telefon 0551 / 39-12252

anika.gorsler@med.uni-goettingen.de

PJ-Beauftragter: PD Dr. Gunther Felmerer

gunther.felmerer@med.uni-goettingen.de



PSYCHIATRIE UND PSYCHOTHERAPIE

Prof. Dr. med. Jens Wiltfang

Sekretariat

Telefon 0551 / 39-66601, Fax 0551 / 39-12783

psychiatrie.sekretariat@med.uni-goettingen.de

PJ-Beauftragter: PD Dr. med. Dirk Wedekind

dirk.wedekind@med.uni-goettingen.de



PSYCHOSOMATIK UND PSYCHOTHERAPIE

Prof. Dr. med. Christoph Herrmann-Lingen

Sekretariat:

Telefon 0551 / 39-66707, Fax 0551 / 39-19150

kkrakow@gwdg.de

PJ-Beauftragter: Dr. med. Dirk von Boetticher

dirk.vonboetticher@med.uni-goettingen.de



RADIOLOGIE - INSTITUT FÜR DIAGNOSTISCHE RADIOLOGIE

Prof. Dr. med. Joachim Lotz

Sekretariat: Telefon 0551 / 39-8965, Fax 0551 / 39-9606

roe1@med.uni-goettingen.de

PJ-Beauftragter: Prof. Dr. med. Joachim Lotz

PJ-Ansprechpartner: Peter Jenzewski

peter.jenzewski@med.uni-goettingen.de

Wahlfächer



RADIOLOGIE - STRAHLENTHERAPIE
KLINIK FÜR STRAHLENTHERAPIE UND RADIOONKOLOGIE
Prof. Dr. med. Stefan Rieken
Sekretariat:
Telefon 0551 /39-64501
cornelia.junghard@med.uni-goettingen.de
PJ-Ansprechpartner: Prof. Dr. med. Stefan Rieken



RADIOLOGIE - NEURORADIOLOGIE
INSTITUT FÜR DIAGNASTISCHE UND INTERVENTIONELLE
NEURORADIOLOGIE
Prof. Dr. med. Christian H. Riedel
Sekretariat: Telefon 0551 /39-62021
PJ-Ansprechpartner: Dr. med. Philipp von Gottberg
gschickedanz@med.uni-goettingen.de

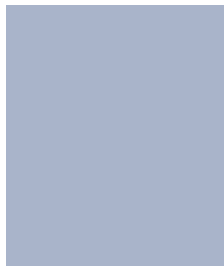

RADIOLOGIE - NUKLEARMEDIZIN
KLINIK FÜR NUKLEARMEDIZIN
Prof. Dr. med. Jan Alexander Bucerius
Sekretariat: Telefon 0551 / 39-68511
ogerke@med.uni-goettingen.de
PJ-Ansprechpartner: Prof. Dr. med. Jan Alexander Bucerius



THORAXCHIRURGIE
PD Dr. med. Alexander v. Hammerstein-Equord
Sekretariat
Telefon 0551 / 39-66008
alexander.hammerstein@med.uni-goettingen.de
PJ-Beauftragter: PD Dr. med. A. v. Hammerstein-Equord
alexander.hammerstein@med.uni-goettingen.de



UROLOGIE
Prof. Dr. med. Lutz Trojan
Sekretariat
Telefon 0551 / 39-66166, Fax 0551 / 39-66165
lutz.trojan@med.uni-goettingen.de
PJ-Beauftragter: Dr. med. Arne Strauß
astrauss@med.uni-goettingen.de

Pflichtfach Chirurgie



PJ-BEAUFTRAGTER

Praktisches Jahr im Pflichtfach Chirurgie

Dr. med. Jan-Christoph Ammon

jan.ammon@med.uni-goettingen.de

Das Praktische Jahr im Fach Chirurgie wird in der UMG in den Kliniken

- Allgemein- und Viszeralchirurgie
- Thorax-, Herz- und Gefäßchirurgie
- Unfallchirurgie, Plastische und Wiederherstellungschirurgie

angeboten.

Das Chirurgische Tertial in der UMG bietet Ihnen, den PJ-Studierenden, in Göttingen die Möglichkeit, Chirurgie in der Praxis, d.h. am Patienten persönlich und nachhaltig zu erfahren.

Ihre persönliche Betreuung wird durch einen für Sie ständig ansprechbaren Tutor gewährleistet.

Sie werden bevorzugt das Tertial in einer Klinik absolvieren; so werden Sie in das Stations-team integriert und bereits nach kurzer Einarbeitung Aufgaben selbst eigenverantwortlich übernehmen. Sie begleiten die Patienten von der Aufnahme, über die Operationsvorbereitung, die Operation, Nachbetreuung bis zur Entlassung. Die Teilnahme am Bereitschaftsdienst erweitert Ihr Wissen in der chirurgischen Notfallversorgung.

Zusätzlich werden Sie zweimal pro Woche im gemeinsamen Chirurgischen PJ-Unterricht theoretisch auf das Examen und Ihren späteren Beruf vorbereitet. Jede Abteilung bietet zusätzlich spezielle Fortbildungen an. Neben der praktischen Tätigkeit bleibt Raum zum Eigenstudium und Repetition.

Das Chirurgische Tertial in der UMG bietet Ihnen auf hohem universitären Niveau in engagierten Teams die Chance, Ihre Fähigkeiten und Kenntnisse in der Chirurgie zu festigen.

Pflichtfach Chirurgie

Fachrichtung: Allgemein- und Viszeralchirurgie

PJ-ANSPRECHPARTNER

Dr. med. Jan Keck / jan.keck@med.uni-goettingen.de

Ziele der Ausbildung

Wir vermitteln chirurgische Grundkenntnisse, die für Ihre spätere ärztliche Tätigkeit unabhängig vom Weiterbildungswunsch wichtig sind. Ihre Aufgaben während des PJs erstrecken sich auf OP-Assistenzen und Management auf Station (Visiten, Patientenaufnahmen, chirurgische Untersuchungstechniken, Begleitung der Diagnostik und Therapie, Aufklärung, OP-Vorbereitung, postoperative Betreuung von Patienten, Kommunikation mit Patienten, Angehörigen und allen an der Behandlung beteiligten Personen). Wir werden Ihnen die Mitarbeit in einem gut funktionierenden Team mit persönlicher Betreuung durch einen erfahrenen Stationsarzt und Oberarzt ermöglichen. Sie werden bei uns aktiv in das ärztliche Team eingebunden. Wir sind sicher, dass Sie durch die persönliche Betreuung und Überantwortung von umschriebenen Tätigkeiten eine motivierende Arbeitsatmosphäre mit hohem Lernzuwachs erleben. Das PJ-Buch hat bei uns einen hohen Stellenwert zur Dokumentation und Reflexion des Gelernten.

Organisation

- Arbeiten im Stationsteam mit ‚Entrustable Professional Activities‘ (EPAs)
- Unmittelbare Patientenbetreuung und -management
- Erlernen der Indikationsstellung zur OP und der individuellen Risikoabwägung
- Assistenz bei Operationen, diese Ausbildungszeit bestimmen Sie selbst!
- Strukturiertes Feedback zu Untersuchungstechniken und in der Interaktion mit Patienten
- Reflexion der ärztlichen Rollen in der Chirurgie
- Mögliche Hospitation in chirurgischen Funktionsbereichen (Endoskopie, Ultraschall, ambulante Onkologie)
- Mögliche Rotation in die Kinderchirurgie

Lehrangebote

Teilnahmepflichtige Veranstaltungen

- Chirurgische PJ-Vorlesung 2 mal pro Woche
- Klinisch- Arzneimitteltherapeutische Konferenz 1mal pro Woche
- Lehrvisite/Fallvorstellung mit Diskussion oder Kleingruppenarbeit (Krankheitenquiz, Problem-orientiertes Lernen) 1mal pro Woche

Weitere Veranstaltungen

- Simulierte ‚Staatsexamina‘
- Überprüfung des Lernfortschritts mit Clinical Encounter Cards (CECs)
- Seminare zu praktischen Fertigkeiten (Nähen, Knoten, Untersuchung an Simulatoren)
- Video-Analyse von Operationen

Klinik für Allgemein-, Viszeral- und Kinderchirurgie

Direktor: Prof. Dr. med. B. Michael Ghadimi

Bettenzahl stationär: ca. 90; stationäre Fälle: 2.750, ambulante Kontakte: 10.413 (je 2015)

Spektrum:

In der Klinik werden Patienten mit chirurgischen Erkrankungen der Allgemein- und Viszeralchirurgie und der Kinderchirurgie behandelt. Neben einem Schwerpunkt auf dem Gebiet der onkologischen Chirurgie ist das Spektrum der Operationen breit angelegt und berücksichtigt alle gängigen Operationsverfahren, inkl. minimal-invasiver Techniken und Notfallchirurgie.

Pflichtfach Chirurgie

Fachrichtung: Thorax-, Herz- und Gefäßchirurgie



PJ-ANSPRECHPARTNER: PD Dr. med. Alexander von Hammerstein-Equord
alexander.hammerstein@med.uni-goettingen.de

Ziele der Ausbildung

- Erste praktische Erfahrungen in der Erwachsenen- und Kinderherzchirurgie, Thoraxchirurgie, Gefäßchirurgie und endovaskulären Chirurgie
- Management von spezifischen Notfallsituationen
- 2. Assistenz im OP
- Patientenbetreuung und Stationsmanagement

Organisation

Chirurgisches Tertial komplett in der Thorax-, Herz- und Gefäßchirurgie (16 Wochen)
oder

halbes Tertial in der Thorax-, Herz- und Gefäßchirurgie (8 Wochen),
kombiniert mit Allgemeinchirurgie/Unfallchirurgie.

Lehrangebote

- Teilnahmepflichtige Veranstaltungen
- PJ-Studentenunterricht Chirurgie (Di./Do.)
- Klinisch-Arzneimitteltherapeutische Konferenz (Di.)
- Weitere Veranstaltungen
- Interdisziplinäre Kinderherzchirurgische Konferenz
- Interdisziplinäre Gefäßkonferenz
- Interdisziplinäre Herzkonferenz
- Interdisziplinäre Herztransplantationskonferenz
- Interdisziplinäre Thoraxkonferenz

Klinik für Thorax-, Herz- und Gefäßchirurgie

Direktor: Prof. Dr. med. Ingo Kutschka

Bettenzahl stationär: 68 + Intensivbetten

Patienten stationär: 1.577, ambulant: 3.849 (2010)

Spektrum:

- Herzchirurgie (Erwachsene und Kinder)
- Gefäßchirurgie
- Thoraxchirurgie

Pflichtfach Chirurgie

Fachrichtung: Unfallchirurgie, Plastische - und Wiederherstellungschirurgie



PJ-BEAUFTRAGTER UND ANSPRECHPARTNER:

Dr. med. Jan-Christoph Ammon / jan.ammon@med.uni-goettingen.de

Ziele der Ausbildung

Erlernen und Verstehen

- Versorgung von unfallchirurgischen Notfällen
- der Grundlagen von Verletzungen und Erkrankungen des Muskulo-skeletalen Systems
- der zielgerichteten unfallchirurgischen Diagnostik
- der Indikation zur konservativen und operativen Therapie von Verletzungen und Verletzungsfolgen in allen Altersstufen
- der biomechanischen Grundlagen der Osteosyntheseverfahren
- der Nachsorge von Unfallverletzungen und Unfallfolgen jeden Alters

Organisation

- individuelle Betreuung durch persönliche/n Tutor/Tutorin
- Ärztliche Tätigkeit
 - auf den Stationen
 - in der Poliklinik und der Notfallaufnahme
 - im OP
 - in den Spezial-Sprechstunden
- Teilnahme am Bereitschaftsdienst

Lehrangebote

- Teilnahmepflichtige Veranstaltungen
- PJ-Unterricht 2mal pro Woche
- Weitere Veranstaltungen
- Tägliche Röntgendemonstration und Notfallbesprechung
- Tägliche Indikations- und Operationsbesprechung
- Wöchentliche Fortbildungsveranstaltung
- spezielles PJ-Curriculum Unfallchirurgie
- Untersuchungstechniken
- Osteosynthese-Kurs
- Stützverband-Kurs

Klinik für Unfallchirurgie, Orthopädie und Plastische Chirurgie

Direktor: Prof. Dr. med. Wolfgang Lehmann

Bettenzahl stationär: 77, IMC-Station

Patienten stationär: 4.000, ambulant: 34.000

Spektrum:

gesamte Unfallchirurgie, Arbeitsunfälle, >800 Schockraum-Patienten, Polytrauma (> 300/ Jahr), Handchirurgie, Kinderunfallchirurgie, Knie-Schulter-Sport-Verletzungen, Wirbelfrakturen, Beckenfrakturen, Minimal-invasive Osteosynthesen, Plastische und plastisch-rekonstruktive Operationen, Endoprothetik: Hüfte, Schulter, Knie, Finger

Pflichtfach Innere Medizin

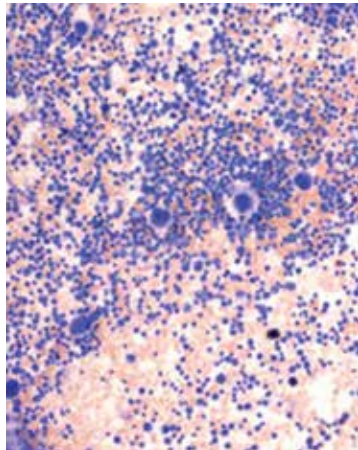

PJ-BEAUFTRAGTER:

Praktisches Jahr im Pflichtfach Innere Medizin

Dr. med. Kristian Hellenkamp

kristian.hellenkamp@med.uni-goettingen.de

Die Innere Medizin ist sowohl in der Patientenversorgung als auch in Forschung und Lehre ein Kerngebiet der Medizin.

Sie umfasst die Prävention, Diagnostik, konservative und interventionelle Therapie sowie die Nachsorge von Erkrankungen des Herzens (Kardiologie), des Blutes und der blutbildenden Organe (Hämatologie), der Nieren (Nephrologie), der Verdauungsorgane (Gastroenterologie), des Gefäßsystems (Angiologie), des Stoffwechsels (Endokrinologie), von Infektionskrankungen (Infektiologie) und soliden Tumoren (Onkologie).

Eine gründliche Erhebung der Anamnese sowie eine eingehende klinische Untersuchung sind zentrale Grundlagen der internistischen Beurteilung eines Patienten.

Aufbauend auf diesen Befunden werden weitere diagnostische und therapeutische Schritte eingeleitet, um eine optimale Therapie der Patienten zu gewährleisten.

Pflichtfach Innere Medizin

Fachrichtung: Gastroenterologie und Endokrinologie



PJ-ANSPRECHPARTNER:

Dr. med. Sebastian Bremer / sebastian.bremer@med.uni-goettingen.de

Ziele der Ausbildung

- Eigenständige internistische Anamneseerhebungen und Untersuchungen
- Erstellen von Diagnose- und Therapiepfaden
- Interpretation von Befunden (Labor, EKG, Endoskopie, Sonographie, etc.)
- Eigenständige Durchführung von Gefäß-, und Aszitespunktionen

Organisation

- Regelmäßige Teilnahmen an Visiten mit den Stationsärzten
- Tägliche Teilnahme an Patientenbesprechungen mit dem Oberarzt
- Regelmäßige Teilnahme an Ober- und Chefarztvisiten
- Betreuung eigener Patienten als Teil des Stationsteams
- Durch das Studierendensekretariat organisierte feste Rotation in die Endoskopie, die Sonographie, das Herzkatheterlabor und die interdisziplinäre Notaufnahme (INA)
- Rotationen in die Schwerpunktambulanzen und Funktionsbereiche möglich

Lehrangebote

- Tägliches und interdisziplinäres Fortbildungsangebot der Innere Medizin
- Radiologische Falldemonstrationen zweimal pro Woche
- Interdisziplinäre Tumorboards mehrfach pro Woche
- Interdisziplinäres Leberboard einmal pro Woche
- Interne Abteilungsfortbildung einmal pro Woche
- Regelmäßige Patientenbegleitung zu speziellen Eingriffen möglich

Klinik für Gastroenterologie, gastrointestinale Onkologie und Endokrinologie

Direktor: Prof. Dr. med. Volker Ellenrieder

Bettenzahl stationär: 62

Spektrum:

- gesamte Gastroenterologie mit Schwerpunkten in der gastrointestinalen Onkologie, der Pankreatologie, der interventionellen Endoskopie und Sonographie, der Hepatologie und der chronisch-entzündlichen Darmerkrankungen
- gesamte Endokrinologie (ambulant und stationär)
- Infektiologie mit spezieller Infektionsstation

Pflichtfach Innere Medizin

Fachrichtung: Hämatologie und Onkologie



PJ-ANSPRECHPARTNER:

Dr. med. Wolfram Jung / wolfram.jung@med.uni-goettingen.de

Ziele der Ausbildung

- Ausbildung nach Lernzielen des Göttinger Lernzielkataloges

Fertigkeiten

- Klinische Untersuchung
- Anamnese- und Aufklärungsgespräche
- ZVK
- Knochenmark- und Pleurapunktionen
- Mikroskopische Befundung
- Laborwertinterpretation

Organisation

- Eigene Patientenbetreuung im Stationsteam mit Supervision
- Mitarbeit im Team der Stationen 3022/3023
(je 20 Betten, 3 Assistenzärzte, 1 Arzthelferin, 12 Pflegende, 1 Psycho-Onkologe)
- Auf Wunsch: Stammzelltransplantation (Station 0123/Holland)

Lehrangebote

Teilnahmepflichtige Veranstaltungen

- Tägliche Frühbesprechung
- Tägliche Mikroskopiebesprechung
- Mittwochsfortbildung „Quickie“
- Radiologiedemonstration 2 mal pro Woche
- Onko-Lunch Dienstags, 13 Uhr c.t. (Fortbildung) mit Fallvorstellungen (auch PJler)
- Klinisch-Pathologische Konferenzen des G-CCC
- Tumorboards des G-CCC (Patientenvorstellung!)

Weitere Veranstaltungen

- Fortbildungen des CCC
- PJ Visiten, KAK des Zentrums Innere Medizin
- T/N, Diagnostikrotation des ZIM

Klinik für Hämatologie und Onkologie

Direktor: Prof. Dr. med. Lorenz Trümper

Bettenzahl stationär: 54, Tagesklinik IKO 20 Betten

Spektrum: Medizinische Onkologie, Hämatologie, Gerinnung, Palliativmedizin, Stammzelltransplantation, Innere Medizin, Labordiagnostik im UMG-Labor, Spezialdiagnostik (FACS, Genetik), Gerinnungsambulanz, Psycho-Onkologie.

Pflichtfach Innere Medizin

Fachrichtung: Kardiologie und Pneumologie



PJ-BEAUFTRAGTER UND - ANSPRECHPARTNER:

Dr. Kristian Hellenkamp / kristian.hellenkamp@med.uni-goettingen.de

Ziele der Ausbildung

- Ausbildung nach Lernzielen des Gegenstandskatalogs
- Anamneseerhebung beherrschen
- Internistische körperliche Untersuchung
- Eigenständige Betreuung von Patienten
- Praktische Fähigkeiten erlernen und vertiefen z.B.
 - EKG ableiten und befunden
 - Venöse Zugänge legen
 - Pleurapunktion
- Interpretation von Laborbefunden/Röntgen-Thorax

Organisation

- Betreuung eigener Patienten als Teil des Stationsteams
- Teilnahme an Visiten und Kurvenvisiten
- Mögliche Rotation in kardiologische/pneumologische Funktionsbereiche (falls gewünscht)
- Kombitertial: 8 Wochen Kardiologie/Pneumologie in der UMG und wahlweise 8 Wochen Klinik und Rehasentrum Lippoldsberg bzw. Lungenfachklinik Immenhausen

Lehrangebote

- Tägliche Abteilungsbesprechung inklusive Fortbildung
- Rotation in Funktionsbereiche, z.B. Herzkatheter, Elektrophysiologie, Lungenfunktion, Echokardiographie, ICD-Ambulanz
- Mitarbeit auf der Notaufnahme
- Montags kardiologische Fallbesprechung
- Donnerstags Fallvorstellung durch PJ
- Freitags Vorbereitung auf schriftliche Abschlussprüfung

Wöchentliche kardiologisch/kardiochirurgische Konferenz

Wöchentliche kardiologisch/radiologische Konferenz

Klinik für Kardiologie und Pneumologie

Direktor: Prof. Dr. med. Gerd Hasenfuß

Bettenzahl stationär: 98, davon: 10 IMC, 6 CPU und 10 Intensivbetten

Spektrum: Gesamte nichtinvasive und invasive Kardiologie und Pneumologie

Pflichtfach Innere Medizin

Fachrichtung: Nephrologie und Rheumatologie



PJ-ANSPRECHPARTNER:

Prof. Dr. med. Michael Koziolk / mkoziolk@med.uni-goettingen.de

Ziele der Ausbildung

- Beherrschen der Anamnese
- Beherrschen der internistischen körperlichen Untersuchung
- Beurteilung internistischer Basisdiagnostik: EKG, Lungenfunktion, LZ-RR, Röntgen-Thorax, Laboranalytik
- Kenntnisse und Assistenz bei: Pleurapunktion, Knochenmarkpunktion, ZVK-Anlage, Aszitespunktion, Organpunktion
- Sicheren venösen Zugang legen
- Kenntnisse zur Diagnostik und Therapie häufiger internistischer Krankheitsbilder
- Kenntnisse in der Arztbriefschreibung

Organisation

- PJler als Teil des Teams
- Teilnahme an Visiten und Kurvenvisiten
- Betreuung „eigener“ Patienten (von der Aufnahme bis zum Entlassungsbrief)
- Assistenz bei Eingriffen
- Mentoring durch Fachärzte

Lehrangebote

Teilnahmepflichtige Veranstaltungen

- PJ Weiterbildung Nephro & Rheuma
- KAK
- PJ-Fallvorstellung
- Röntgendemonstration

Weitere Veranstaltungen

- Klinischer Journal-club (1h/Wo)
- Abteilungsfortbildung (2h/Wo)
- Dialysebesprechung (1h/Wo)

Klinik für Nephrologie und Rheumatologie

Direktor: Prof. Dr. med. Michael Zeisberg

Bettenzahl: 44 Normalstation, 7 ICU, 16 IMC, 10 Rheuma-Tagesklinik, 22 Dialyse

Patienten stationär: 3.883 (2011)

Spektrum:

- Diagnostik und Therapie der Hypertonie
- Diagnostik und Therapie von Nierenerkrankungen
- Diagnostik und Therapie von rheumatischen und immunologischen Erkrankungen
- Diagnostik und Therapie von infektiösen Erkrankungen
- Intensivmedizin
- Betreuung von Patienten vor und nach Transplantationen

Wahlfach Allgemeinmedizin



PJ-BEAUFTRAGTE:

Dr. med. Iris Demmer / iris.demmer@med.uni-goettingen.de

Ziele der Ausbildung

- Ausübungen hausärztlicher Kompetenzen in der Praxis:
 - Sichere Anamneseerhebung
 - Krankheitsverläufe beurteilen
 - Beherrschen der grundlegenden körperlichen Untersuchung
 - Umgang mit häufigen ambulanten Erkrankungen
- Begleiten des Hausarztes bei Hausbesuchen und dem hausärztlichen Notdienst
 - Einschätzen ambulanter Notfälle

Spektrum: Allgemeinärzte sind erste Ansprechpartner bei nahezu allen Gesundheitsproblemen.

Organisation

- selbständiges Arbeiten unter ärztlicher Supervision
- Tägliches Üben von praktischen Skills unter Aufsicht
- 1 : 1 Betreuung, ständiges Feedback
- Kontinuierliche Patienten-Betreuung
- Erleben von Verläufen

Die Ausbildung findet in akkreditierten allgemeinmedizinischen Lehrpraxen statt

Lehrangebote

Teilnahmepflichtige Veranstaltungen

- Alle 3 Wochen nachmittags Fortbildungen
- Erstellen von Patientenfällen und EBM-Recherche
- Online-Betreuung und Kommunikation

Institut für Allgemeinmedizin

Direktorin: Prof. Dr. med. Eva Hummers

PJ-Praxen: 30 in Göttingen und Gesamt-Niedersachsen

<http://www.allgemeinmedizin.med.uni-goettingen.de/de/content/lehre/161.html>

Wahlfach Anästhesiologie



PJ-BEAUFTRAGTER:

Prof. Dr. med. Anselm Bräuer / anselm.braeuer@med.uni-goettingen.de

Ziele der Ausbildung

- Erlernen der Grundlagen der Allgemein- und Regionalanästhesie
- Punktion peripherer und zentraler Gefäße
- Intubation und Atemwegsmanagement
- Monitoring und Analgosedierung
- Hämodynamik und Reanimation

Supervision und Organisation

- Rotation im OP und auf Intensivstation
- Gute persönliche Betreuung durch fest zugeteilte Tutoren
- Strukturierte Ausbildung
- Praktisches Mitarbeiten von Anfang an
- Schneller Lernfortschritt
- Kurzeinsätze in der Notfallmedizin, Schmerztherapie und Palliativmedizin möglich

Lehrangebote

- Teilnahmepflichtige Veranstaltungen
- Wöchentliche Frühbesprechung
- Theoretische PJ Fortbildung 1mal pro Woche
- Weitere Veranstaltungen
- Anästhesiologisches Kolloquium

Klinik für Anästhesiologie

Direktor: Prof. Dr. med. Konrad Meissner

Bettenzahl: 27 Säle im Zentral-OP, 22 Intensivbetten

Patienten: Alle operativen Patienten der UMG

Spektrum: Alle Altersgruppen; alle Krankheitsbilder und alle Schwierigkeitsstufen

Wahlfach Augenheilkunde



PJ-BEAUFTRAGTER:

Prof. Dr. med. Nicolas Feltgen / nicolas.feltgen@med.uni-goettingen.de

Ziele der Ausbildung

- Erlernen aller relevanten ophthalmologischer Untersuchungstechniken im Team und am Eyesi Diagnostiksimulator
- Selbstständiges Arbeiten mit ophthalmologischen Patienten
- Erstellen eigener Arztbriefe
- Erkennen der häufigen Krankheitsbilder und deren Behandlung
- Erlernen einfacher OP-Techniken
- Assistenz im OP

Organisation

- Fester Rotationsplan durch alle Abteilungen
- Regelmäßige Gruppenbesprechung
- Feste Fortbildungreihe
- Wöchentliche Fallbesprechung

Lehrangebote

- Teilnahmepflichtige Veranstaltungen
- PJ-Fortbildung Augenheilkunde: Symptome, Diagnostik und Therapie der relevanten Augenerkrankungen, 1mal pro Woche
- Fortbildung mit klinischer Fallkonferenz, 1mal pro Woche
- Frühbesprechung (täglich)
- Journal-club, 1mal pro Woche
- Weitere Veranstaltungen
- Augenärztliche Fortbildungen Samstag (4mal jährlich)

Klinik für Augenheilkunde

Direktor: Prof. Dr. med. Hans Hoerauf

Externer Standort: stationäre Versorgung in der Hainbergklinik, Wagnerstrasse 3

Bettenzahl stationär: 45

Spektrum: Komplette konservative und chirurgische Augenheilkunde, Strabologie und Neuroophthalmologie.

Wahlfach Dermatologie



PJ-BEAUFTRAGTE:

PD. Dr. med. Undine Lippert / undine.lippert@med.uni-goettingen.de

Ziele der Ausbildung

Etwa ein Drittel aller allgemeinmedizinischen Erkrankungen betreffen auch die Haut. Das Erkennen von und der richtige Umgang mit Hauterkrankungen ist deshalb essentiell.

Organisation

Rotation durch alle Bereiche der Hautklinik:

- allgemeine Station
- autoimmune Station
- allergologische Station
- operative Station
- onkologische Station
- Tagesklinik
- Poliklinik mit Lichttherapie

Lehrangebote

- Teilnahmepflichtige Veranstaltungen
- Tägliche Mittagsvisiten
- Wöchentliche interne Weiterbildung
- Interdisziplinäre Fallbesprechungen
- Regelmäßige besondere PJ-Weiterbildung
- Weitere Veranstaltungen
- Wöchentliche UMG-PJ-Weiterbildung
- Dermatologische Nachmittage
- Wissenschaftliche Vorträge

Klinik für Dermatologie, Venerologie und Allergologie,

Direktor: Prof. Dr. med. Michael Schön

Bettenzahl stationär: 64,

Patienten stationär: ca. 3.000, teilstationär: ca. 5.000, ambulant: ca. 25.000

Spektrum: Allgemeine Dermatologie mit entzündlichen Dermatosen, Allergologie, Autoimmundermatosen, Dermato-Onkologie, operative Dermatologie, Wundklinik, Photo-diagnostik und -therapie, Dermato-Histologie, klinische Studien.

Wahlfach Gynäkologie und Geburtshilfe



PJ-BEAUFTRAGTER:

MUDr. med. Horst Urban / horst.urban@med.uni-goettingen.de

Ziele der Ausbildung

- Fachspezifische und fächerübergreifende praktische Ausbildung in der Frauenheilkunde
- Geburtshilfe auf der Basis der Kenntnisse aus der Modularen Lehre
- Vorbereitung auf das Berufsleben als Arzt

Organisation

Individueller Rotationsplan:

- ca. 4 Wochen Brustzentrum,
- 4 Wochen Gynäkologisches Krebszentrum
- 2 Wochen Wochenstation
- 4 Wochen Kreißaal
- 2 Wochen Poliklinik/Diagnostik

Patientenversorgung, Teilnahme an Bereitschaftsdiensten, Durchführung von Geburten und einfachen Operationen unter ärztlicher Aufsicht, Teilnahme am interdisziplinären Tumorboard

Lehrangebote

Teilnahmepflichtige Veranstaltungen

- Dienstagsfortbildung von 15.30 Uhr bis 16.45 Uhr: Lehrveranstaltungen für Studierende im Praktischen Jahr in den Fächern Klinisch-Arzneimitteltherapeutische-Konferenz (KAK), Chirurgie und Innere Medizin, Hörsaal 55

Weitere Veranstaltungen

- Montagsfortbildung für Studierende im PJ, Assistenzärztinnen/-ärzte und Mitarbeiter/-innen der Frauenklinik von 16:15 bis 17:00 Uhr: Abteilungsinterne Fortbildung in aktuellen Themen der Frauenheilkunde und Geburtshilfe, Konferenzraum der Frauenklinik, Ebene 4, 4C4, Raum 811
- Dienstags: Interdisziplinäre Fallkonferenz (IFK) des Brust- und Gynäkologischen Krebszentrums von 16:00 bis 16:45 Uhr, Demonstrationsraum Chicago der Abt. für Radiologie, Ebene 2, 2B4, Raum 842
- Montags und donnerstags: Tumorboard der Frauenklinik von 15:00 bis 16:00 Uhr, Konferenzraum der Frauenklinik, Ebene 4, 4C4, Raum 811
- Teilnahme an den überregionalen Fortbildungsveranstaltungen der Universitäts-Frauenklinik

Klinik für Gynäkologie und Geburtshilfe

Direktorin: Prof. Dr. med. Julia Gallwas

Bettenzahl stationär: 60, zuzüglich Kreißaalbetten

Patienten stationär: 3.511, ambulant: 20.795 (2011)

Spektrum: komplettes Spektrum der Frauenheilkunde und Geburtshilfe, Perinatalzentrum Level 1, zertifiziertes Brust- und Gynäkologisches Krebszentrum.

Wahlfach Hals-, Nasen-, Ohrenheilkunde



PJ-BEAUFTRAGTER:

Prof. Dr. med. Rainer Laskawi / rlaskaw@med.uni-goettingen.de

Ziele der Ausbildung

- Fundierte Einblicke in Inhalte des Faches
- Erwerb praktischer Fähigkeiten (HNO-Untersuchungen)

Organisation

Rotationsprinzip mit Einsatz

- in der Poliklinik
- auf den HNO-Stationen
- in der Phoniatrie
- im OP
- in Spezialsprechstunden
- in der Funktionsdiagnostik

Lehrangebote

Teilnahmepflichtige Veranstaltungen

- Morgenfortbildung der HNO-Klinik
- Tägliche Patientenvorstellungen
- Visiten
- Assistenzen im OP
- PJ-Fortbildung im Rahmen der Klinisch-Arzneitherapeutischen Konferenz (KAK)
Weitere Veranstaltungen
- Alle Fortbildungsveranstaltungen der HNO-Klinik während des PJ-Tertials

Klinik für Hals-Nasen-Ohrenheilkunde

Direktor (komm.): Prof. Dr. med. Dirk Beutner

Bettenzahl stationär: 40

Spektrum: Patienten mit allen Erkrankungen des Kopf-Hals-Bereiches.

Alle konservativen und operativen Bereiche der HNO, inklusive Phoniatrie.

Wahlfach Humangenetik



PJ-BEAUFTRAGTE:

Prof. Dr. med. Silke Pauli / spauli@gwdg.de

Ziele der Ausbildung

- Humangenetische Kenntnisse, Fähigkeiten und Fertigkeiten vertiefen und erweitern
- Genetische Beratung von Patienten und deren Angehörigen und allen Personen, die eine Auskunft über ihr genetisches Risiko wünschen
- Beurteilung von genetischen Untersuchungsverfahren und Laborergebnissen für die Prognose, Therapie, Familienplanung
- Indikationsstellung für humangenetische Untersuchungen

Organisation

Im Institut ist eine Genetische Beratungsstelle eingerichtet, in der Fachärzte für Humangenetik die genetische Beratung bei Patienten durchführen, die eventuell an einer erblich bedingten Krankheit leiden oder deren Verwandte betroffen sind. Die Patienten werden in der Regel von niedergelassenen Ärzten oder aus Kliniken angemeldet. Die Fragestellungen betreffen praktisch alle medizinischen Disziplinen. Alle Beratungsfälle werden im wöchentlich stattfindenden Beraterseminar vorgestellt und diskutiert. Es wird entschieden, ob und welche humangenetischen Laboruntersuchungen veranlasst werden sollen. In diesem Zusammenhang werden NGS-basierte Methoden wie z. B. die Paneldiagnostik angeboten. Arbeitsgruppen für prä- und postnatale Chromosomenanalysen und für prä- und postnatale DNA-Diagnostik sind eingerichtet. Oft muss durch umfangreiche Literaturrecherche die Diagnose erarbeitet werden. Das Institut führt auch Konsile in Kliniken, in Medizinischen Versorgungszentren (MVZ) und in speziellen Zentren für Darmkrebs sowie für Brustkrebs und Eierstockkrebs (zusammen mit der Frauenklinik der UMG) durch. Die Ergebnisse jeder genetischen Beratung werden für die Patienten und die überweisenden Ärzte schriftlich zusammengefasst. Die Patientenbetreuung erfolgt im Rahmen eines MVZ.

Lehrangebote

Teilnahmepflichtige Veranstaltungen

- Teilnahme an Genetischen Beratungen und Durchführung solcher unter Supervision
- Teilnahme an den Konsilen in den Kliniken und in den auswärtigen Zentren
- Teilnahme an den Seminaren „Erbprognose und Praxis der genetischen Beratung“, „Molekulare Humangenetik“ und „Praxis der humangenetischen Labordiagnostik mit aktuellen Fallvorstellungen“
- Risikoberechnung für genetisch bedingte Erkrankungen
- Grundlagen der Tumorgenetik
- Grundlagen NGS-basierter Methoden
- Diagnostische Möglichkeiten bei ungeklärten, angeborenen Syndromen

Institut für Humangenetik

Direktor: Prof. Dr. med. B. Wollnik

Kommissarische Leitung MVZ: PD Dr. med. Silke Pauli

<http://www.humangenetik-umg.de>

Wahlfach Kinderchirurgie



PJ-BEAUFTRAGTER:

Dr. med. Fritz Kahl / Fritz.kahl@med.uni-goettingen.de

Ziele der Ausbildung

- Vertiefung der kinderchirurgischen Grundkenntnisse
- Patientenmanagement auf Station:
 - Visiten
- Aktive Teilnahme an der Sprechstunde
 - Patientenaufnahme mit Anamnese und körperlicher Untersuchung
 - Planung von Diagnostik und Therapie
 - Teilnahme bei Aufklärungsgesprächen

OP-Lehre durch 1. Und 2. OP-Assistenz

- OP-Vorbereitung und postoperative Betreuung

Organisation

- Direkte Betreuung durch 1 PJ-Platz / Rotation
- OP-Assistenz
- Mitarbeit auf der Station 20.23 (OPKiZ)
- Mitarbeit in den Sprechstunden

Lehrangebote

- Tumorboard kindliche Tumore: montags 15:30 Uhr
- Regelmäßige PJ Unterricht in terminlicher Absprache
- KAK - PJ übergreifend

Bereich Kinderchirurgie

Bereichsleiter: Dr. med. Fritz Kahl

Bettenzahl stationär: 10

Patienten stationär: ca. 800, OPs: ca. 1.100, ambulant: ca. 2.000

Spektrum:

- Allgemeine Kinderchirurgie
- Ambulante Kinderchirurgie
- Fehlbildungs- und Tumorchirurgie
- Kinderurologie
- Neugeborenenchirurgie
- Sonographie und Funktionsdiagnostik

Wahlfach Kinder- und Jugendpsychiatrie



PJ-BEAUFTRAGTER:

Dr. med. Henrik Uebel-von Sandersleben / huebel@gwdg.de

Ziele der Ausbildung

Die Studierenden lernen die interdisziplinäre Arbeit in der KJP und die Grundlagen der Störungen mit deren Diagnostik und Behandlung kennen.

Organisation

Die Studierenden werden einer Einheit (Station, Tagesklinik, Ambulanz) mit den zuständigen ärztlichen Supervisoren zugeteilt.

Es besteht aber die Möglichkeit, auch die gesamte Einheit (einschließlich Forschung) kennenzulernen und an den hausinternen Fortbildungsveranstaltungen teilzunehmen.

Lehrangebote

- Wissenschaftliches Arbeiten in der KJP
- Therapie in der Kinder- und Jugendpsychiatrie
- Modul 5.1., „Nervensystem und Psyche“
Vorlesungen und Praktika (UaK) KJP
- Interdisziplinäre Fortbildung
- Mittwochskolloquium
KJP-relevante Themen
- Fallbesprechungen
- Intervisionsgruppen
- Supervision

Klinik für Kinder- und Jugendpsychiatrie

Direktorin: Prof. Dr. med. Luise Poustka

Planbettenzahl (inkl. Geschützter Station): 28

Tagesklinik: 10 Plätze

Spektrum bzw. Behandlungsschwerpunkte:

Autismus-Spektrum-Störungen, Tic-Störungen, Zwangsstörungen
sowie Aufmerksamkeitsdefizit-/Hyperaktivitätsstörung (ADHS)

Wahlfach Mund-, Kiefer- und Gesichtschirurgie



PJ-BEAUFTRAGTER:

Dr. med. Dr. med. dent. Philipp Kauffmann / philipp.kauffmann@med.uni-goettingen.de

Ziele der Ausbildung

Ziel der PJ-Ausbildung in der Abteilung ist es, die PJ-Studierenden mit dem Fachgebiet der MKG-Chirurgie vertraut zu machen, ihnen Basiswissen zu vermitteln und auch Einblick in spezielles Wissen zu den Teilbereichen der MKG-Chirurgie zu geben. Neben der reinen Wissensvermittlung stellt die Anleitung zum selbständigen ärztlichen Arbeiten ein wesentliches Ziel des PJs dar. Zu den Teilbereichen gehören Klinik und Therapie der Tumoren und der Traumatologie, sowie die Wiederherstellungschirurgie in diesen Teilbereichen, die Klinik und Therapie der Fehlbildungen und der Infektionen im Mund-Kiefer-Gesichtsbereich. Das Fach stellt ferner eine Schnittstelle zwischen Zahn- und Humanmedizin dar, so dass auch Wissen um die Versorgung von dentoalveolären Erkrankungen aus dem Bereich der Zahnheilkunde bei Risikopatienten mit z.B. allgemeinmedizinischen oder internistischen Erkrankungen vermittelt wird.

Organisation

Das Tertial in der MKG-Chirurgie beginnt mit einer einwöchigen Einführung in die Abteilung. Danach folgt eine ca. einmonatige Unterrichtung auf der Bettenstation und in der Poliklinik. Hier soll die allgemeine und spezielle klinische Untersuchung, die Interpretation moderner Bildgebungsverfahren und die Ultraschalluntersuchung im Kopf-Halsbereich als Instrument der Diagnostik erlernt werden. Anschließend erfolgt eine gleichlange Unterrichtung im Operationssaal, wo neben Assistenzen auch unter Anleitung chirurgische Basisfähigkeiten erlernt und kleine Teileingriffe durchgeführt werden können.

Lehrangebote

Teilnahmepflichtige Veranstaltungen

Dienstagsfortbildung von 15.30 Uhr bis 16.45 Uhr, Hörsaal 55

Lehrveranstaltungen für Studierende im Praktischen Jahr in den Fächern Klinisch-Neuroimitteltherapeutische Konferenz (KAK), Chirurgie und Innere Medizin

Klinik für Mund-, Kiefer- und Gesichtschirurgie

Direktor: Prof. Dr. med. Dr. med. dent. Henning Schliephake

Wahlfach Neurochirurgie



PJ-BEAUFTRAGTE: Prof. Dr. med. H.-C. Ludwig / hludwig@med.uni-goettingen.de und
PD Dr. med. Tammam Abboud / tammam.abboud@med.uni-goettingen.de

Ziele der Ausbildung

- Kennenlernen des gesamten Spektrums der intrakraniellen und spinalen Krankheitsbilder
- unter Anleitung Patienten untersuchen und betreuen, ihre Krankheitsbilder vorstellen
- den Ablauf auf der Normalstation, in der Sprechstunde und im Dienst erleben
- Assistenzen bei Operationen



Organisation

- Schneller Lernfortschritt
 - Strukturierte Ausbildung
 - Praktisches Mitarbeiten von Anfang an
- PJ Studierende rotieren durch alle Bereiche der Neurochirurgischen Klinik

Lehrangebote

- Teilnahme an allen Konferenzen
- OP-Besprechung
- Tumorboard
- Visiten

Für eine persönliche Beratung, können Sie einen Termin über unser Sekretariat unter 0551-39-66033 vereinbaren oder sich direkt mit unseren PJ Beauftragten über die o.g. Adressen in Verbindung setzen.

Klinik für Neurochirurgie

Direktor: Prof. Dr. med. Veit Rohde

Bettenzahl stationär: 65, Intensiv: ca. 10 Intensivpatienten interdisziplinär betreut

Patienten aus einem großen Einzugsgebiet

Spektrum: Tumore, Traumen, spinale Erkrankungen, Schwerpunkt Kinderneurochirurgie

Wahlfach Neurologie



PJ-BEAUFTRAGTER: Prof. Dr. med. Jens Schmidt / j.schmidt@med.uni-goettingen.de
PJ-Ansprechpartnerin: Zivar Hajiyeva / zivar.hajiyeva@med.uni-goettingen.de



Ziele der Ausbildung

- Selbstständige Betreuung von PatientenInnen mit Supervision durch Stations- und Oberärzte
- Erlernen von Anamnese und neurologischer Aufnahmeuntersuchung
- Durchführung von strukturierten Visiten
- Aneignen von Kenntnissen in der Differenzialdiagnose, speziellen Therapien und Prognoseabschätzung
- Verfassen von Arztbriefen, Ausstellen von Rezepten und Verordnungen
- Erlernen praktischer Fähigkeiten (z.B. peripheren Zugänge, Lumbalpunktion)
- Einblicke in die spezielle neurologische Diagnostik (Dopplersonographie, EEG, EMG)

Organisation

- Einteilung der PJ-Studierenden auf neurologische Normalstationen
- mögliche 14-tägige Rotation in neurologische Funktionsbereiche (Stroke Unit, Dopplersonographie, EEG, EMG, Notaufnahme, Poliklinik, Neurologische Intensivstation)
- PJ-Mentoring

Lehrangebote

Teilnahmepflichtige Veranstaltungen

- Fortbildung der Abt. Neurologie für PJ-Studierende: mittwochs 13:00-14:00 Uhr
- PJ-Patientenvorstellung: freitags 13:00-13:30 Uhr

Weitere Veranstaltungen

- Lunch Seminar (klinische Weiterbildung): donnerstags 12:30-13:30 Uhr
- Grundlagenwissenschaftliches Laborseminar: freitags 12:30-13:00 Uhr
- Kolloquium der Abt. Neurologie: mittwochs 17:00-18:00 Uhr
- Regelmäßiges Bedside-Teaching

Klinik für Neurologie

Direktor: Prof. Dr. med. Mathias Bähr

Bettenzahl stationär: 76

Spektrum: Schlaganfall, M. Parkinson, Demenz, Multiple Sklerose, Hirntumoren, Myopathien, Periphere Neuropathien, etc.

Wahlfach Neurologie

Fachrichtung: Klinische Neurophysiologie



PJ-Ansprechpartner: Dr. med. Florian Klinker / fklinker@med.uni-goettingen.de und Prof. Dr. med. Martin Sommer / msommer@gwdg.de



Ziele der Ausbildung

- Selbständige Betreuung von PatientenInnen unter Supervision durch Stations- und Oberärzte
- Erlernen von Anamnese und neurologischer Aufnahmeuntersuchung
- Durchführung strukturierter Visiten
- Aneignung von Kenntnissen in der Differenzialdiagnose
- Therapieverfahren und Prognoseabschätzung
- Verfassen von Arztbriefen, Ausstellen von Rezepten und Verordnungen
- Erlernen praktischer Fähigkeiten (z.B. Lumbalpunktionen, peripheren Zugänge)
- Einblicke in spezielle neurologische Untersuchungsverfahren (EEG, evozierte Potentiale, NLG und EMG)

Organisation

- Einteilung der PJ-Studierenden auf die neurologische Normalstation in ein festes Team
- Mögliche 14-tägige Rotation in neurologische Funktionsbereiche (Video-EEG bei Epilepsiepatienten, Schlaflabor, neurologische Funktionsdiagnostik mit EEG, NLG, EMG und EVP)

Lehrangebote

- Teilnahmepflichtige Veranstaltungen
- Fortbildung der Klinik Neurologie und Klinik für Klinische Neurophysiologie für PJ-Studierende: mittwochs 13:00 – 14:00 Uhr
- PJ-Patientenvorstellung: freitags 13:00 – 13:30 Uhr
- Weitere Veranstaltungen
- Lunch Seminar (klinische Weiterbildung): donnerstags 12:30 – 13:30 Uhr
- Bedside Teaching durch den Abteilungsleiter: donnerstags 9:00 – 10:00 Uhr
- Forschungskonferenz der Klinik für Klinische Neurophysiologie: freitags 9:00 – 10:00 Uhr
- Journal Club: dienstags 13:00 – 14:00 Uhr
- Kolloquium des Zentrums Neurologische Medizin: mittwochs 17:00 – 18:00 Uhr)

Klinik für Klinische Neurophysiologie

Direktor: Prof. Dr. med. Walter Paulus

Bettenzahl stationär: 29

Spektrum: Die Klinik deckt das gesamte Spektrum neurologischer Erkrankungen (Ausnahme Stroke-Unit / neurologische Intensivstation) ab. Schwerpunkte bilden die Bereiche Bewegungsstörungen, Epilepsie, Periphere Neurologie, Multiple Sklerose, Kopfschmerzkrankungen und Schlafstörungen

Wahlfach Orthopädie



PJ-BEAUFTRAGTER:

PD Dr. med. Thelonius Hawellek / thelonius.hawellek@med.uni-goettingen.de

Ziele der Ausbildung

- Praktische Fertigkeiten in Ambulanz, auf Station sowie im OP
- Anwendung klinischer Untersuchungstechniken
- Erlernen des perioperativen Managements
- Indikationsstellung erlernen
- Workshops: Arthroskopie-Dry-Lab, Gipstechniken in der Kinderorthopädie, Sonographie der Gelenke

Organisation

- Einteilung im festen Team
- Zuordnung zu Stationen und Ambulanzen / Tutoren
- Teilnahme an Ruf- und Bereitschaftsdienst

Lehrangebote

Teilnahmepflichtige Veranstaltungen

- PJ-Unterricht: dienstags und donnerstags 8:15 – 9:00 Uhr
- Weitere Veranstaltungen
- Röntgendemonstration (Mo-Fr: 7.30-8.00 Uhr)
 - Indikationsbesprechung (Mo-Fr: 15:30-16:00 Uhr)
 - Interne Fortbildung (Do: 7:25 Uhr)
 - Interdisziplinäres Tumorboard (Mi. 14:15)
 - Arthroskopie Dry Lab (Einzelanleitung)

Klinik für Unfallchirurgie, Orthopädie und Plastische Chirurgie

Direktor: Prof. Dr. med. Wolfgang Lehmann

Leiter Orthopädie: Prof. Dr. med. Garbiela von Lewinski

Bettenzahl stationär: 155

Spektrum: Endoprothetik, Revisionsendoprothetik, Wirbelsäulen Chirurgie, Gelenkrekonstruktion, Arthroskopie, Knorpelrekonstruktion, Sportorthopädie, Fuß- und Handchirurgie, Kinderorthopädie, Technische Orthopädie, muskuloskelettale Tumor- und Sarkomchirurgie..

Wahlfach Pädiatrie

Fachrichtung: Allgemeinpädiatrie

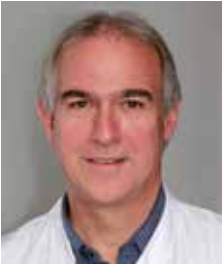

PJ-BEAUFTRAGTER:

Prof. Dr. med. Ekkehard Wilichowski / ewilich@med.uni-goettingen.de

Ziele der Ausbildung

Wir vermitteln pädiatrische Grundkenntnisse zu allen Altersstufen hinsichtlich klinischer Untersuchungstechniken, laborchemischer und apparativer Analysen. Durch die einzigartige Kombination von universitärer Maximalversorgung und kommunaler Gesundheitsfürsorge werden Sie sowohl mit häufigen Erkrankungen als auch mit seltenen Entitäten aus dem gesamten allgemeinpädiatrischen Spektrum in Kontakt kommen. Ihre Mitarbeit in einem erfahrenen Team auf der Station bzw. in der Poliklinik und ihre individuelle Betreuung durch Stations- und Oberärzte ermöglichen einen fundierten und nachhaltigen Lernzuwachs.

Organisation

- Supervidiertes Arbeiten in einem konstanten Team
- 2 Blöcke á 8 Wochen in einem überwiegend allgemeinpädiatrischen Bereich und in einem Spezialbereich (Hämato-Onkologie, Neuropädiatrie, Sozialpädiatrie)
- Patientenbetreuung unter individueller Anleitung und Supervision mit Erhebung der Anamnese und des altersspezifischen Untersuchungsbefundes, Erstellung des diagnostischen und therapeutischen Plans, Verfassen von Arztbriefen
- Erlernen von praktischen Fertigkeiten (Blutentnahmen, peripherenöse Zugänge, Lumbalpunktionen)
- Hospitation in der Sonografie
- freiwillige Beteiligung an den Bereitschaftsdiensten

Lehrangebote

- Teilnahmepflichtige Veranstaltungen
 - Tägliche Stationsvisiten und Ambulanzbesprechungen
 - Pädiatrische Fallvorstellungen (1-2mal proWoche)
 - Pädiatrische Fortbildungsvorträge (1mal pro Woche während der VL-Zeit)
 - Kinderärztliche Nachmittage (2-3mal pro Semester)
 - PJ-Seminare, Lehrvisiten (1-2mal pro Woche)
 - Klinisch-Arzneimitteltherapeutische Konferenz (1mal pro Woche)
- Weitere Veranstaltungen
 - Neuroradiologische Falldemonstrationen (1mal pro Woche)

Klinik für Kinder- und Jugendmedizin

Direktorin: Prof. Dr. med. Jutta Gärtner

Bettenzahl stationär: 30 (Station 0131, 2031)

Patienten stationär: ca. 2.600, ambulant: ca. 15.000

Spektrum: Es werden Kinder und Jugendliche bis zum 18. Lebensjahr mit dem gesamten Spektrum von allgemeinpädiatrischen Erkrankungen behandelt. Schwerpunkte der klinischen Versorgung sind endokrine (inkl. Diabetes mellitus), nephrologische, rheumatologische und gastroenterologische Krankheitsbilder. Abteilungsübergreifend wird ein breites Spektrum an diagnostischen (inkl. Sonografie) und therapeutischen Verfahren vorgehalten.

Wahlfach Pädiatrie

Fachrichtung: Neuropädiatrie

PJ-BEAUFTRAGTER:

Prof. Dr. med. Ekkehard Wilichowski / ewilich@med.uni-goettingen.de

Ziele der Ausbildung

Über ein Drittel aller Erkrankungen des Kindes- und Jugendalters betreffen das Nervensystem. Wir vermitteln Ihnen in unseren ambulanten und stationären Bereichen die Techniken der zielgerichteten Anamnese, der normalen altersgerechten neurologischen Entwicklung und der altersabhängigen neurologischen Untersuchung. Es werden die Fähigkeiten und Fertigkeiten bei der Erkennung, Beurteilung und Behandlung von neurologisch kranken Kindern und Jugendlichen trainiert. Das breite Spektrum von akuten und chronischen Erkrankungen gestattet Ihnen das erfolgreiche Erwerben von Kompetenz bei häufigen und seltenen neuropädiatrischen Fragestellungen.

Organisation

- Supervidiertes Arbeiten in einem konstanten Team
- 2 Blöcke á 8 Wochen in einem überwiegend allgemeinpädiatrischen Bereich und in einem Spezialbereich (Hämatologie-Onkologie, Neuropädiatrie, Sozialpädiatrie)
- Patientenbetreuung unter individueller Anleitung und Supervision mit Erhebung der Anamnese und des altersspezifischen Untersuchungsbefundes, Erstellung des diagnostischen und therapeutischen Plans, Verfassen von Arztbriefen
- Erlernen von praktischen Fertigkeiten (Blutentnahmen, periphervenöse Zugänge, Lumbalpunktionen)
- Hospitation in der Sonografie, Neurophysiologie
- freiwillige Beteiligung an den Bereitschaftsdiensten

Lehrangebote

- Tägliche Stationsvisiten und Ambulanzbesprechungen
- Pädiatrische Fallvorstellungen (1-2mal pro Woche)
- Pädiatrische Fortbildungsvorträge (1mal pro Woche während der VL-Zeit)
- Kinderärztliche Nachmittage (2-3mal pro Semester)
- PJ-Seminare, Lehrvisiten (1-2mal pro Woche)
- Klinisch-Arzneimitteltherapeutische Konferenz (1mal pro Woche)
Weitere Veranstaltungen
- Neuroradiologische Falldemonstrationen (1mal pro Woche)

Klinik für Kinder- und Jugendmedizin, Abteilung Neuropädiatrie,
Direktorin: Prof. Dr. Jutta Gärtner

Bettenzahl stationär: 16 (Station 3031)

Patienten stationär: 1.400, ambulant: 1.000

Spektrum: Es werden Kinder und Jugendliche mit Krankheitsbildern aus dem gesamten neuropädiatrischen Spektrum behandelt. Dies beinhaltet sowohl häufige Erkrankungen wie Kopfschmerzen, Anfallsleiden und Entwicklungsverzögerungen als auch seltenere Erkrankungen wie Hirnfehlbildungen, Tumoren des Nervensystems, Bewegungsstörungen und neurometabolisch/neurodegenerative Erkrankungen. Es stehen umfangreiche diagnostische Verfahren in eigenen Laboren (Neurophysiologie, Stoffwechsel) zur Verfügung.

Wahlfach Pädiatrie

Fachrichtung: Pädiatrische Hämatologie und Onkologie

PJ-BEAUFTRAGTER:

Prof. Dr. med. Ekkehard Wilichowski / ewilich@med.uni-goettingen.de

Ziele der Ausbildung

Sie sind eingebunden in ein erfahrenes Pflege-, Ärzte- und psychosoziales Arbeiterteam mit intensiver Betreuung kideronkologischer und -hämatologischer Patienten und ihrer Familien. Sie erhalten einen Einblick in das entsprechende diagnostische/differentialdiagnostische Vorgehen, die dazugehörige Therapieplanung und -überwachung sowie in psychoonkologische Frage- und Hilfestellungen bei unseren Patienten. Die resultierende und gewünschte Unmittelbarkeit Ihrer Mitarbeit ermöglichen einen fundierten und nachhaltigen Lernzuwachs in diesem Spezialgebiet der Pädiatrie.

Organisation

- Supervidiertes Arbeiten in einem konstanten Team
- 2 Blöcke á 8 Wochen in einem überwiegend allgemeinpädiatrischen Bereich und in einem Spezialbereich (Hämato-Onkologie, Neuropädiatrie, Sozialpädiatrie)
- Patientenbetreuung unter individueller Anleitung und Supervision mit Erhebung der Anamnese und des altersspezifischen Untersuchungsbefundes, Erstellung des diagnostischen und therapeutischen Plans, Verfassen von Arztbriefen
- Erlernen von praktischen Fertigkeiten (Blutentnahmen, periphervenöse Zugänge, Lumbalpunktionen, Knochenmarkpunktionen)
- Hospitation in der Sonografie
- freiwillige Beteiligung an den Bereitschaftsdiensten

Lehrangebote

Teilnahmepflichtige Veranstaltungen

- Tägliche Stationsvisiten und Ambulanzbesprechungen
 - Pädiatrische Fallvorstellungen (1-2mal proWoche)
 - Pädiatrische Fortbildungsvorträge (1mal pro Woche während der VL-Zeit)
 - Kinderärztliche Nachmittage (2-3mal pro Semester)
 - PJ-Seminare, Lehrvisiten (1-2mal pro Woche)
 - Klinisch-Arzneimitteltherapeutische Konferenz (1mal pro Woche)
- Weitere Veranstaltungen
- Neuroradiologische Falldemonstrationen (1mal pro Woche)
 - Pädiatrische Tumorkonferenz und kinder-onkologische Fallbesprechungen (2mal pro Monat)
 - Kinderpalliative Fallbesprechung (1mal pro Woche)

Klinik für Kinder- und Jugendmedizin, Abteilung Pädiatrische Hämatologie und Onkologie
Direktor: Prof. Dr. med. Christof Kramm

Bettenzahl stationär: 12 (Station 4031)

Patienten stationär: ca. 900, ambulant: ca. 1.000

Spektrum: Es werden alle Krankheitsbilder der Kinderonkologie-, -hämatologie und -hämostaseologie behandelt. Dazu gehören neben akuten Leukämien, Lymphomen, ZNS- und extrakraniellen Tumoren auch alle angeborenen und erworbenen Veränderungen der weißen und roten Blutzellreihen und Thrombozyten, sowie auch des Gerinnungssystems. Wir betreuen zusätzlich kideronkologische Patienten in der unmittelbaren Phase nach hämatopoetischer Stammzelltransplantation.

Wahlfach Pädiatrie

Fachrichtung: Sozialpädiatrie

PJ-BEAUFTRAGTER:

Prof. Dr. med. Ekkehard Wilichowski / ewilich@med.uni-goettingen.de

Ziele der Ausbildung

Erlern und trainiert werden die Erhebung der Anamnese und des körperlichen Befundes bei Kindern und Jugendlichen aller Altersgruppen mit Entwicklungsstörungen und vorwiegend chronischen Erkrankungen des Nervensystems sowie die Erkennung der Bedeutung der psychosozialen Lebensbedingungen unserer Patienten. In einem multiprofessionellen Team aus Kinderneurologen, Psychologen, Physiotherapeuten, Logopäden, Ergotherapeuten, Ernährungsberatern und Sozialpädagogen werden Ihnen Kenntnisse und Fertigkeiten in der multidisziplinären Entwicklungsdiagnostik und Therapieplanung inklusive neurophysiologischer Funktionsdiagnostik vermittelt.

Organisation

- Supervidiertes Arbeiten in einem konstanten Team
- 2 Blöcke á 8 Wochen in einem überwiegend allgemeinpädiatrischen Bereich und in einem Spezialbereich (Hämato-Onkologie, Neuropädiatrie, Sozialpädiatrie)
- Patientenbetreuung unter individueller Anleitung und Supervision mit Erhebung der Anamnese und des altersspezifischen Untersuchungsbefundes, Erstellung des diagnostischen und therapeutischen Plans, Verfassen von Arztbriefen
- Erlernen von praktischen Fertigkeiten (Blutentnahmen, peripheren Zugänge, Lumbalpunktionen)
- Hospitation in der Sonografie
- freiwillige Beteiligung an den Bereitschaftsdiensten

Lehrangebote

- Tägliche Stationsvisiten und Ambulanzbesprechungen
- Pädiatrische Fallvorstellungen (1-2mal pro Woche)
- Pädiatrische Fortbildungsvorträge (1mal pro Woche während der VL-Zeit)
- Kinderärztliche Nachmittage (2-3mal pro Semester)
- PJ-Seminare, Lehrvisiten (1-2mal pro Woche)
- Klinisch-Arzneimitteltherapeutische Konferenz (1mal pro Woche)
Weitere Veranstaltungen
- Neuroradiologische Falldemonstrationen (1mal pro Woche)

Klinik für Kinder- und Jugendmedizin, Sozialpädiatrisches Zentrum (SPZ Göttingen)

Leiter: Prof. Dr. Knut Brockmann

Patienten: ca. 4.800 Behandlungsfälle in 2012

Spektrum: Es werden Kinder und Jugendliche aller Altersgruppen mit allen sozial- und neuropädiatrisch relevanten Störungen und Erkrankungen betreut, insbesondere:

- Folgekrankheiten nach Frühgeburtlichkeit
- Störungen des Stoffwechsels
- angeborene und erworbene Störungen des zentralen und peripheren Nervensystems
- Erkrankungen des neuromuskulären Bewegungsapparates
- Störungen der Sinnesorgane
- Störungen des sozialen und familiären Umfeldes im Zusammenhang mit neuropädiatrischen und psychologischen Krankheitsbildern.

Wahlfach Pädiatrie

Fachrichtung: Kinderkardiologie, Neonatologie, pädiatrische Intensivmedizin



PJ-ANSPRECHPARTNER:

Prof. Dr. med. Matthias Sigler / msigler@gwdg.de

Ziele der Ausbildung

- Untersuchung und Beurteilung von kranken Kindern
- Pathophysiologie von kindlichen Herzerkrankungen
- Erkrankungen des Neugeborenen

Organisation

PJ-Tertiale können bei uns auf den Stationen 0132 und 2014 geleistet werden.

Im Vordergrund stehen neben allen allgemeinpädiatrischen Krankheitsbildern die Betreuung Früh- und Neugeborener (0132) bzw. kinderkardiologischer und pneumologischer Patienten (2014).

Lehrangebote

- Tägliche Stationsvisite
- Zentrumsbesprechung (täglich)
- Abteilungsbesprechung (täglich)
- Besprechung Herzkatheterfilme (täglich)
- Kardio-MRT-Besprechung (wöchentlich)
- PJ-Unterricht/klinische Visite (wöchentlich)
- Weitere Veranstaltungen
- Kinderkardiologisch-kinderherzchirurgische Fallkonferenz
- Regelmäßige Fortbildungsveranstaltungen des Zentrums während des Semesters

Klinik für Pädiatrische Kardiologie und Intensivmedizin mit Neonatologie

Direktor: Prof. Dr. med. Thomas Paul

Bettenzahl stationär: 58

Patienten stationär: 1.500, ambulant: 5.000

Spektrum: Kinderkardiologie, Neonatologie, Kinderpneumologie, Allgemeinpädiatrie und Kinder-Intensivmedizin.

Wahlfach Palliativmedizin



PJ-BEAUFTRAGTER:

Dr. med. Bernd Alt-Epping / bernd.alt-epping@med.uni-goettingen.de

Ziele der Ausbildung

- Erlernen allgemeiner und spezieller Maßnahmen der Symptomkontrolle (insbesondere die Therapie tumorbedingter Schmerzzustände)
- Kompetenzen in der Gesprächsführung mit Schwerstkranken, Sterbenden und deren Angehörigen
- Multiprofessionelles Handeln in besonders komplexen klinischen Situationen
- Medizinische Akutsituationen und damit verbundene ethische Fragestellungen z.B. in Richtung Therapiebegrenzung bewerten

Organisation

Als PJ-Studierende sind Sie eingeladen, bei unserer Arbeit auf der Palliativstation, in der Ambulanz, im Konsildienst, und in der häuslichen Patientenversorgung mitzuwirken und die ärztlichen, aber auch die pflegerischen, psychologischen, sozialdienstlichen, physiotherapeutischen oder seelsorgerischen Tätigkeiten in diesem Handlungsfeld kennen zu lernen. Aufgrund der Intensität der Betreuung kann jeweils nur ein PJ-ler aufgenommen werden.

Lehrangebote

Neben den obligatorischen PJ-Fortbildungen der UMG besteht das Angebot zur Teilnahme an vielfältigen Lehrveranstaltungen der Abteilung, die für Studierende, für Ärzte oder für andere Berufsgruppen stattfinden.

Klinik für Palliativmedizin

Direktor: Prof. Dr. med. Friedemann Nauck

Spektrum:

- Palliativstation: 10 Betten, umfassendes, multiprofessionelles Behandlungskonzept mit Schwerpunkt auf der palliativmedizinischen Krisenintervention
- Palliativmedizinischer Konsildienst: Beratung aller Fachabteilungen der UMG und Göttinger Krankenhäuser bei palliativmedizinischen, versorgungsbezogenen, ethischen u.a. Fragestellungen
- Palliativmedizinischer Liaisondienst: Modellprojekt zur Mitbehandlung von Palliativpatienten durch ein multiprofessionelles Team auf Nichtpalliativstationen
- Palliativmedizinische Ambulanz: Mitbehandlung noch mobiler Patienten in den Räumlichkeiten des Ambulanten Palliativdienstes
- Häusliche Palliativversorgung / Spezialisierte Ambulante Palliativversorgung: über die hausärztliche und allgemeinpflegerische Versorgung hinausgehende Mitbetreuung schwerkranker Palliativpatienten in besonders komplexen Behandlungssituationen
- Bereich Lehre: für Studierende im Curriculum, aber auch berufsbegleitend in der neuen Mildred-Scheel-Akademie (Alte Hautklinik)
- Bereich Forschung: Projektarbeit und klinische Studien zu diversen palliativmedizinisch relevanten Themen, in den neuen Räumen der Alten Hautklinik (Von-Siebold-Str. 3)
- Bereich Ehrenamt: Unterstützung bei der Begleitung schwerstkranker und sterbender Patienten aus dem Alltag heraus

Neugierig geworden? – Herzlich willkommen!

Wahlfach Pathologie



PJ-BEAUFTRAGTER:

Dr. med. Tobias Bürger / tobias.buerger@med.uni-goettingen.de

Ziele der Ausbildung

- Erlernen der Makro- und Mikropathologie von Erkrankungen
- Erlernen der Sektionsdiagnostik sowie Assistenz bei bzw. Durchführung von Sektionen unter Aufsicht
- Assistenz bei der Präparation von Untersuchungsmaterial sowie selbstständiges Präparieren
- Vorbereitung und Präsentation klinisch-pathologischer Konferenzen
- Teilnahme und Organisation von Lehrveranstaltungen

Organisation

- Praktisches Mitarbeiten von Anfang an
- Gute persönliche Betreuung durch fest zugeteilte Tutoren
- Bei Interesse besteht die Möglichkeit zur Mitarbeit an einem klar definierten wissenschaftlichen Projekt

Lehrangebote

- Teilnahmepflichtige Veranstaltungen
- Tägliche Frühbesprechung mit Diskussion problematischer Fälle
- Wöchentliche Assistentenfortbildung
- Weitere Veranstaltungen
- Wöchentliche interdisziplinäre Tumorboards (auch auswärts)
- (Nach Vereinbarung) regionale interdisziplinäre Fortbildungen

Institut für Pathologie

Direktoren: Prof. Dr. med. Philipp Ströbel

Spektrum: Allgemeine Pathologie mit Schwerpunkt onkologischer Fälle, Zytopathologie, Immunhistochemie, Molekularpathologie, Tumorzytogenetik, Gastrointestinalpathologie, Tumoren des blutbildenden Systems und der Lymphknoten, Mediastinaltumoren und Lungenkarzinome, Weichgewebstumoren, Gynäkopathologie, Uropathologie.

Wahlfach Plastische Chirurgie



PJ-BEAUFTRAGTER:

PD Dr. med. Gunther Felmerer/ gunther.felmerer@med.uni-goettingen.de

Ziele der Ausbildung

Ziel der PJ-Ausbildung in dem Schwerpunkt der Plastischen Chirurgie ist es, die PJ-Studierenden mit der Vielfältigkeit und Basistechniken der Plastischen Chirurgie vertraut zu machen, ihnen Kenntnisse im Umgang mit Weichteilgewebe zu vermitteln und auch Einblick in spezielles Wissen zu den 4 Säulen der Plastischen Chirurgie zu geben.

Die Vier Säulen dieses vielfältigen Fachs sind

1. Rekonstruktive Chirurgie
2. Handchirurgie
3. Ästhetische Chirurgie
4. Verbrennungschirurgie

Die so genannten vier „Säulen“ der Plastischen Chirurgie haben darüber hinaus unterschiedliche Spezialisierungen:

- Plastisch-chirurgische Wiederherstellung und Defektdeckung nach Unfällen, Tumorbehandlungen und angeborenen Deformitäten
- Wiederherstellung der Funktion und Körperkontur nach starker Gewichtsabnahme im Rahmen des interdisziplinären Adipositaszentrums der UMG
- Wiederherstellung und Korrektur der weiblichen Brust im Rahmen des zertifizierten Brustzentrums der UMG
- Behandlung von Weichteiltumoren und Sarkomen im Rahmen des CCC (Comprehensive Cancer Center) der UMG
- operative und konservative Behandlung von Lip- und Lymphödemen als Versorgungsauftrag der Region Göttingen mit überregionaler Reichweite
- Chirurgische Behandlung von Verletzungen und Läsionen der peripheren Nerven
- Vorbereitende Operationen für myoelektrische Armprothesen (TMR-Prothesen)
- Plastisch- chirurgische Eingriffe bei Entstellungen und Fehlbildungen
- operative und konservative Behandlung von Verbrennungen und Narben
- operative und konservative Behandlung von chronischen Wunden

Lehrangebote

Eine Teilnahme der Studierenden an klinischen Besprechungen einschließlich der arzneimitteltherapeutischen und klinisch-pathologischen Besprechungen mindestens im Umfang von 90min/Woche wird gewährleistet. Die Studierenden nehmen an den klinischen Visiten teil und werden im Op-Saal und in den Sprechstunden eingesetzt.

Klinik für Unfallchirurgie, Orthopädie und Plastische Chirurgie

Direktor: Prof. Dr. med. Wolfgang Lehmann

Leiter des Schwerpunktbereichs der Plastischen Chirurgie: PD Dr. med. G. Felmerer

Bettenzahl stationär: 20

Patienten vollstationär: 600, ambulant: 2.000

Spektrum: Es wird das gesamte Spektrum der Plastischen Chirurgie in einer Klinik der Maximalversorgung angeboten.

Wahlfach Psychiatrie und Psychotherapie



PJ-BEAUFTRAGTER:

Prof. Dr. med. Dirk Wedekind/ dwedeki1@gwdg.de

Warum PJ in der Psychiatrie?

- In der Klinik werden Patienten mit allen psychiatrischen Erkrankungen behandelt, basierend auf neuesten wissenschaftlichen Grundsätzen
- Es besteht die Möglichkeit, während des PJs mit der Doktorarbeit zu beginnen
- Die Klinik bietet alle Möglichkeiten für eine wissenschaftliche Karriere im Rahmen der Neurowissenschaften
- Bei späterer Einstellung als Assistenzärztin/-arzt bietet die Klinik ein angenehmes Arbeitsfeld mit einer geringen Zahl von Bereitschaftsdiensten und der Möglichkeit halbtags zu arbeiten

Lehrangebote

- Weiterbildungsvorträge Psychiatrie und Psychotherapie
- Psychopharmakologie
- Journal Club
- Fallvorstellungen
- Psychopathologie-Seminare

Klinik für Psychiatrie und Psychotherapie,

Direktor: Prof. Dr. med. Jens Wiltfang

Bettenzahl stationär: 96, tagesklinische Plätze: 53

Patienten vollstationär: 1.850, teilstationär: 700, ambulant: 4.500

Spektrum: alle psychischen Erkrankungen (Erwachsener)

Wahlfach Psychosomatik und Psychotherapie



PJ-BEAUFTRAGTER:

Dr. med. Dirk von Boetticher / dirk.vonboetticher@med.uni-goettingen.de

Ziele der Ausbildung

- Kennenlernen der Diagnostik und Therapie psychosomatischer Störungsbilder z. B. bei:
 - psychischer Mitverursachung und Coping-Problemen bei chronischen körperlichen Erkrankungen
 - somatoformen Störungen
 - Essstörungen
 - Depressionen, Angst- und Persönlichkeitsstörungen
- vertiefte Patientengespräche zu führen, zu dokumentieren und im Team zu reflektieren
- den psychosomatischen Konsiliar-Dienst und somit die Zusammenarbeit mit den somatischen Disziplinen aus anderem Blickwinkel verstehen

Organisation

Rotation in folgenden Einrichtungen:

- Psychotherapiestation 4095 (von-Siebold-Str. 5), 15 Betten
- Internistische Psychosomatik/ Psychokardiologie Station 2024 (Klinikum / Herzzentrum), 18 Betten
- Psychosomatisch-psychotherapeutische Tagesklinik, Station 4495 (v.-Siebold-Str. 3)
- Psychosomatisch-psychotherapeutische Ambulanzen
- Konsiliar- Liaisondienst

Lehrangebote

- Regelmäßige interne Teambesprechungen
- Supervisionen
- Fallkonferenzen
- Fortbildungsveranstaltungen, die Ihnen u. a. die wissenschaftlichen Grundlagen unseres Faches näher bringen

Klinik für Psychosomatische Medizin und Psychotherapie

Direktor: Prof. Dr. med. Christoph Herrmann-Lingen

Bettenzahl stationär: 35, teilstationär: 10

Patienten stationär/teilstationär: 300, ambulant: 1.350

Spektrum: Mit einem psychosomatischen PJ-Tertial haben Sie die Chance, grundlegende psychosomatische Einblicke in Krankheit und Gesundheit zu erhalten. Zudem können Sie weiterreichende Erfahrungen in der Arzt-Patienten Beziehung und Teamarbeit mitnehmen, die über das fachliche Moment hinausgehen – egal ob Sie Internist/in, Allgemeinarzt/-ärztin, Chirurg/in etc. oder ggfs. auch Psychotherapeut/in werden wollen.

Wahlfach Radiologie

Fachrichtung: Diagnostische und Interventionelle Radiologie



PJ-ANSPRECHPARTNER:

Dr. med. Jörg Larsen FRCR / joerg.larsen@med.uni-goettingen.de

Ziele der Ausbildung

- Indikationsstellung, Durchführung und Beurteilung von Röntgenaufnahmen, Computertomografien, Magnetresonanztomografien und Ultraschalluntersuchungen
- selbständige Beurteilung der radiologischen Befunde
- Einblick in das universitäre Spektrum der radiologischen Diagnostik und Therapie
- selbständige Vorbereitung klinischer Falldemonstrationen
- Assistenz bei therapeutischen Eingriffen

Rotationspläne

- Individuelle Rotationspläne
- alle Modalitäten

Funktionsbereiche

- Konventionelle Radiologie
- Computertomografie
- MR-Tomografie
- Angiografie / Interventionen
- Sonographie
- Mammografie
- Pädiatrische Radiologie
- Rotation: Neuroradiologie und Nuklearmedizin

Lehrangebote

- Tägliche Fallbesprechungen
- Wöchentlich mehr als 20 interdisziplinäre Konferenzen und Röntgendemonstrationen
- Einblick in andere Disziplinen der UMG

Institut für Diagnostische Radiologie

Direktor: Prof. Dr. med. Joachim Lotz

Wahlfach Radiologie

Fachrichtung: Strahlentherapie



PJ-ANSPRECHPARTNER:

Prof. Dr. med. Stefan Rieken/ stefan.rieken@med.uni-goettingen.de

Ziele der Ausbildung

- Umfassende Ausbildung in der klinischen Onkologie
- Anwendung moderner Schnittbilddiagnostik in Planung und Durchführung der Radiotherapie
- Festigung allgemeinmedizinischer Kenntnisse und Fertigkeiten (z.B. auf eigener Therapiestation)

Organisation

- Wichtigster und umfassendster Teil der therapeutischen Radiologie
- Praktische Ausbildung durch volle Integration in den Klinikbetrieb
- Zuverlässige und strukturierte tägliche Unterstützung, insbesondere durch Oberärzte und Abteilungsdirektor
- Begleitende theoretische Ausbildung durch interne und externe Fortbildungsveranstaltungen (drei interne Fortbildungstermine pro Woche)
- Strukturierte und zuverlässige Strahlenschutzweisung
- Unterstützung bei wissenschaftlichen Aktivitäten (inkl. Promotion und weiterer Berufsplanung)

Lehrangebote

Teilnahmepflichtige Veranstaltungen

- Tägliche Fallbesprechung morgens und mittags
- Theoretische Fortbildung 1mal pro Woche
- Journal-Club 2mal pro Woche
- Teilnahme an Tumorboards des CCC

Klinik für Strahlentherapie und Radioonkologie

Direktor: Prof. Dr. med. Stefan Rieken

Wahlfach Radiologie

Fachrichtung: Neuroradiologie



PJ-Ansprechpartnerin:

Amelie Hesse / amelie.hesse@med.uni-goettingen.de

Ziele der Ausbildung

- Diagnostik: Erlernen der eigenständigen Befundung von neuroradiologischer Schnittbildgebung (CT und MRT)
- Neuroradiologische Interventionen: Erlernen von interventionellen Basisfähigkeiten durch Teilnahme an diagnostischen und therapeutischen Interventionen in der Angiographie und am CT

Organisation

- Mehrwöchige Rotation in die Neuroradiologie im Rahmen des radiologischen Tertials neben allgemeiner diagnostischer Radiologie und Strahlentherapie
- Zeiten: montags-freitags, 8-16 Uhr

Lehrangebote

Teilnahmepflichtige Veranstaltungen

- Abteilungsinterne Fortbildung, montags, mittwochs und freitags, 13:30-14:00 Uhr
Weitere Veranstaltungen
- Gemeinsame Befundbesprechungen und ständige Betreuung der PJ-Studierenden durch Assistenz- und Oberärzte

Institut für Diagnostische und Interventionelle Neuroradiologie

Direktor: Prof. Dr. med. Christian Riedel

Spektrum:

- Anspruchsvolle und moderne Diagnostik in dem großen Teilbereich der Radiologie mit interdisziplinärer Vernetzung
- Teilnahme an diagnostischen und therapeutischen Interventionen
- Exklusive Ausbildung nach Göttinger Standards, orientiert am Lernzielkatalog

Wahlfach Radiologie

Fachrichtung: Nuklearmedizin

PJ-ANSPRECHPARTNER:

Prof. Dr. Jan Alexander Bucerius / oggerke@med.uni-goettingen.de

Ziele der Ausbildung

- Grundlagen:
Strahlen, Wechselwirkung Strahlung und Materie, Messtechnik und Messgeräte
- Grundlagen der nuklearmedizinischen Diagnostik mit u.a.:
 - PET-CT
 - Skelettdiagnostik (SPECT, 3-Phasentechnik)
 - Endokrinologische Diagnostik: SD-Diagnostik und Therapie
 - Neurorezeptorimaging
- Grundlagen der Therapie, Radioiodtherapie bei benignen und malignen SD-Erkrankungen

Organisation

- Rotation für 2 Wochen aus der Diagnostischen Radiologie

Lehrangebote

- Enge Einbindung in die Abteilung
- Seminare/Vorlesungen über 2 Wochen, jeweils montags, mittwochs und freitags
- Zusätzliche fakultative Seminare für Interessierte

Abteilung Nuklearmedizin

Leitung: Prof. Dr. Jan Alexander Bucerius

Bettenzahl: 6

Patientenkontakte: über 4000 Patientenkontakte mit breitem Krankheitsspektrum

Spektrum: Die Abteilung bietet das gesamte Spektrum der nuklearmedizinischen Diagnostik und Therapie

Wahlfach Thoraxchirurgie



PJ-ANSPRECHPARTNER: PD Dr. med. Alexander von Hammerstein-Equord
alexander.hammerstein@med.uni-goettingen.de

Ziele der Ausbildung

Die Aufgabe des Bereichs Thoraxchirurgie ist die Behandlung der Patienten

- die an Lunge
- Mittelfell
- oder Brustwand erkrankt sind.

Organisation

- Die Patienten des Bereiches liegen im Regelfall auf der Station 4021
- hier werden sowohl thoraxchirurgische Patienten als auch internistisch/pneumologische Patienten betreut
- das ärztliche und pflegerische Team der Station besteht sowohl aus Chirurgen als auch Internisten
- damit hier eine nahtlose Zusammenarbeit und die ergänzende fachliche Qualifikation eng ineinander greifen können

Lehrangebote

- Teilnahmepflichtige Veranstaltungen
- Montagsfortbildung von 14:30 Uhr bis 15:30 Uhr
- Weitere Veranstaltungen
- Tumorboard Tumore der Lunge: montags 16:00 Uhr, freitags 08:00 Uhr
- Regelmäßige thoraxchirurgische Fortbildungsveranstaltungen

Bereich Thoraxchirurgie

Bereichsleiter: Dr. med. Marc Hinterthaler

Bettenzahl stationär: 14

Spektrum: Erkrankungen der Lunge und des Mediastinums

Wahlfach Urologie



PJ-BEAUFTRAGTER:

Dr. med. Arne Strauß / astrauss@med.uni-goettingen.de

Ziele der Ausbildung

Unser Ziel ist es, Sie auf den ersten Tag als Assistenzärztin oder Assistenzarzt vorzubereiten

- Kenntnisse in urologischen Untersuchungsmethoden
- Erkennen von urologischen Erkrankungen und Erstellung von Differentialdiagnosen
- Grundkenntnisse in der urologischen Onkologie (Operationstechniken, Arten von Chemotherapien, Erstellen von Chemotherapieplänen unter Anleitung)
- Kenntnisse in der urologischen Stationsarbeit
- Erlernen von operativen Grundtechniken (Naht- u. Knotentechnik)
- Erstellen von urologischen Epikrisen

Organisation

- Fixiertes Urologisches Curriculum für das Praktische Jahr
- Persönlicher Tutor (Assistenzarzt, der Sie während des Tertials aktiv begleitet)
- Arbeiten als Teil des Ärzteteams der Klinik für Urologie
- Teilnahme am klinischen Tagesablauf (Visite, OP, Diagnostik u. stationäre Aufnahmen)
- Klinikfreie Tage
- Flexible Urlaubsplanung
- Ausbildungsgespräch am Beginn des PJs mit dem Lehrbeauftragten zur Erstellung eines Ausbildungsplans
- Abschlussgespräch

Lehrangebote

- Teilnahmepflichtige Veranstaltungen
- Dienstagsfortbildung von 15.30 Uhr bis 16.45 Uhr
- Weitere Veranstaltungen
- Tumorboard urogenitale Tumore: montags 16:00 Uhr
- Regelmäßige urologische Fortbildungsveranstaltungen

Klinik für Urologie

Direktor: Prof. Dr. med. Lutz Trojan

Bettenzahl stationär: 37

Patienten stationär: ca. 1.500, ambulant: ca. 6.000

Spektrum: Die Klinik bietet das urologische Behandlungsspektrum nach heutigen Standards an. Es werden die gesamten uro-onkologischen, uro-gynäkologischen sowie die rekonstruktiven Operationen (klassisch, minimal-invasiv, endoskopisch) durchgeführt.

Die konservativen urologischen Behandlungen werden sowohl ambulant als auch stationär angeboten. In den Räumen der IKO (interdisziplinäre Kurzzeitonkologie) werden die ambulanten Chemo- und Hormontherapien der urologischen Onkologie durchgeführt.



PJ-KOORDINATORIN:

Christina Niemeyer / christina.niemeyer@med.uni-goettingen.de

Telefon: +49 (0) 551 39-63387

Ort: Ebene 1 D1 Raum 213

<http://www.med.uni-goettingen.de/de/content/studium/912.html>

IMPRESSUM

HERAUSGEBER

Universitätsmedizin Göttingen
Georg-August-Universität Göttingen
Studiendekanat
Robert-Koch-Straße 40
37075 Göttingen

KONTAKT

Universitätsmedizin Göttingen
Studiendekanat
studiendekanat@med.uni-goettingen.de

Oktober 2020

