

LKI

LUNGENFACHKLINIK
IMMENHAUSEN

Pneumologische Lehrklinik der Universität Göttingen



PJ in der Lungenfachklinik Immenhausen

Pneumologische Lehrklinik der Universitätsmedizin Göttingen

Immenhausen (Kreis Kassel)
Tel. 05673/501-1111

www.lungenfachklinik-immenhausen.de



LKI

LUNGENFACHKLINIK
IMMENHAUSEN

Pneumologische Lehrklinik der Universität Göttingen



Pneumologische Erkrankungen sind in der Inneren Medizin zentral. Wir bieten Ihnen eine persönliche Betreuung in einem pneumologischen Zentrum.

Erfahrungen in der Lehre und Forschung sowie Mitarbeit bei Leitlinien ermöglichen es uns, Ihnen eine exzellente Patientenversorgung und Ausbildung zu bieten.





Lungenfachklinik Immenhausen

Exzellente Medizin im persönlichen Umfeld

Schwerpunkte: Innere Medizin und Pneumologie

Zertifiziertes LungenTumorZentrum

Zertifiziertes Weaningzentrum

Zertifiziertes Zentrum für Pulmonale Hypertonie

Persönliches Haus mit 107 Betten und 14 Intensiv / Intermediate Care Betten

Etwa 4.000 Patienten jährlich stationär und 6.000 Patienten ambulant

Moderne Diagnostik und Therapie

Prof. Andreas vertritt die Pneumologie in Forschung & Lehre an der UMG

Akkreditierung für exzellente klinische Ausbildung (ebap)

Mitarbeit an Leitlinien und Publikationen, Erfahrungen in der klinischen Wissenschaft mit Integration im klinischen Alltag

Stellenschlüssel: 1/6/11 – gute Arbeitsbedingungen



Lungenfachklinik Immenhausen

Praktisches Jahr bei uns

Möglichkeiten als PJ-Studierende:

- Wahlfach Pneumologie

- Innere Medizin (acht Wochen UMG, acht Wochen Lungenfachklinik)

Maximal ein PJ-Student auf Station (max. vier in der Klinik)

Regelmäßige Fortbildungen

Freie Unterkunft (eigene Wohnung), kostenfreie Versorgung, gestellte
Dienstkleidung

PJ-Aufwandsentschädigung nach der aktuellen UMG-Richtlinie (550 € monatlich)

Freistellung von nicht ärztlichen Aufgaben

- Blutentnahmen, Infusionen etc. durch Pflegepersonal

- Stationssekretärinnen

- Aktives, hilfsbereites Schreibbüro



Lungenfachklinik Immenhausen

Praktisches Jahr bei uns

Festzugeordneter Stationsarzt als Betreuer

Selbständige Betreuung „eigener“ Patienten mit Vorstellung auf Visiten und Konferenzen

Teilnahme an interventionellen Untersuchungen

Wöchentliche interdisziplinäre Konferenzen

Tägliche Röntgenbesprechungen mit „Vorstellen“ eigener Röntgenbilder

Individueller Unterricht und spannende Lehrvisiten



Attraktive Klinik, gut erreichbar

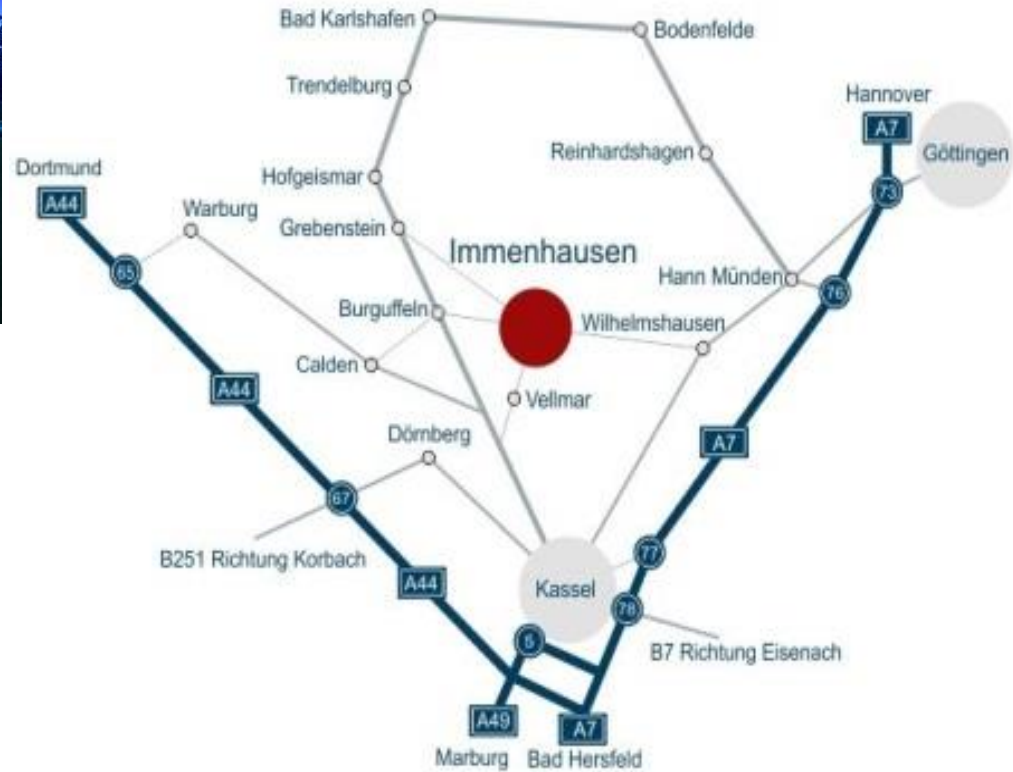

Gut erreichbar:

8 km von Kassel, 45 km von Göttingen
Mitfahrgelegenheiten und ÖPNV vor Ort
Parkplätze kostenfrei

Abwechslungsreiche Diagnostik

Echokardiographie,
Sono Abdomen
Bel. -EKG, LZ-EKG
Bronchoskopien
EBUS, Starre, Laser, Stent...
Pleurapunktionen + Drainagen
Rechtsherzkatheter
Ergospirometrie
Rö-Abteilung, CT
Labor mit Mikroskopie / Cytologie

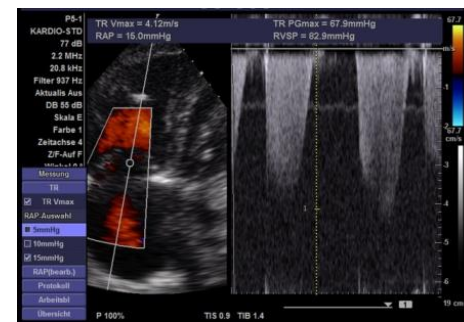
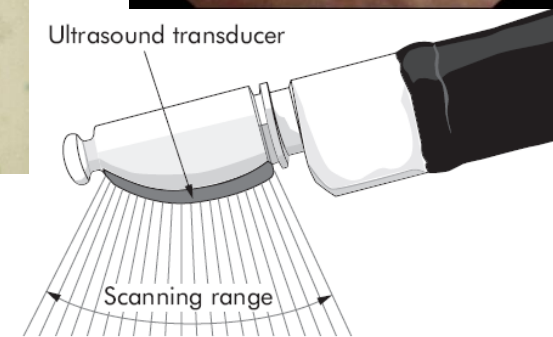
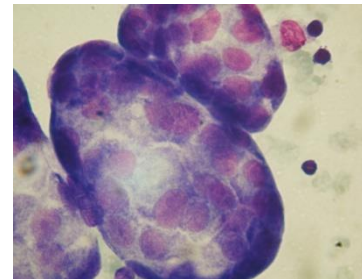
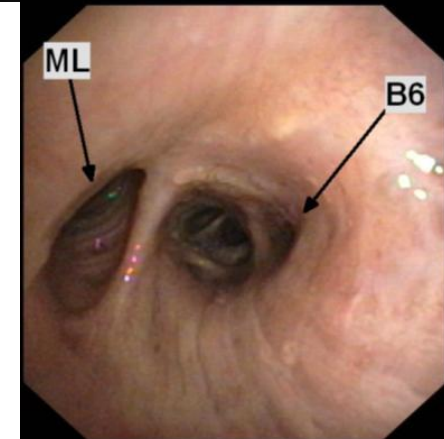

Je nach Interesse freuen wir uns Ihnen mehr zu zeigen:

Hospitation in den Ambulanzen

Pneumologie (Prof. Andreas)

Onkologie, Zytologie (PD Dr. Rittmeyer)

Thoraxchirurgie (Dr. Hinterthaler)

Allergologie, Pulm Hypertonie (Dr. Hammerl)

Schlafmedizin (Dr. Meier)

Palliativmedizin (Dr. Zwerger)

Heimbeatmung (Dr. Reinhardt)

Intensivmedizin, Weaningstation (Dr. Stoppa)

DKG  **Zertifiziertes
Lungenkrebszentrum**
KREBSGESELLSCHAFT

 **Zertifiziertes
Weaningzentrum**
Deutsche Gesellschaft für Pneumologie
und Beatmungsmedizin e.V.



LE-REGISTER

PJ in der Lungenfachklinik Immenhausen

Pneumologische Lehrklinik der Universitätsmedizin Göttingen

Ansprechpartner:

Prof. Dr. Andreas

Tel. 05673/501-1111

E-Mail: a.schlueter@lungenfachklinik-immenhausen.de

PD Dr. Rittmeyer

Tel. 05673/501-1210

E-Mail: a.rittmeyer@lungenfachklinik-immenhausen.de



LKI

LUNGENFACHKLINIK
IMMENHAUSEN

Pneumologische Lehrklinik der Universität Göttingen



PJ in der Lungenfachklinik Immenhausen

Pneumologische Lehrklinik der Universitätsmedizin Göttingen

Wir freuen uns auf Sie!



SCAN ME

